

Zustandsaufnahme privater Abwasseranlagen

Sanierung Liegenschaftsentwässerung

Pfarrhausweg 6, 10, 12

Grundstück Nr. 108 + 1357

Zone D



Bauverwaltung Steffisburg
Abteilung Tiefbau/Umwelt

☐ keine Massnahmen nötig ☒ Massnahmen nötig

Inhalt:	Seite:
Auswertung	2
Schadenplan	6
Sanierungsvorschlag	7
Bemerkungen	8
Kanalfernseh-Protokolle	9
Schacht-/Bauwerksdaten	107

Auftraggeber:	Gemeinde Steffisburg Tiefbau/Umwelt Höchhusweg 5 3612 Steffisburg	Kontaktperson: Therese Lanz therese.lanz@steffisburg.ch 033 439 43 74
Liegenschaft:	Pfarrhausweg 6, 10, 12 Grundstück Nr. 108 + 1357	Kontaktperson: k.A.
Eigentümer:	Reformierte Kirche Steffisburg Walkeweg 1 3612 Steffisburg	
Kanalfernsehaufnahmen:	Kanal-Institut AG Stationsweg 1 3646 Einigen	Kontaktperson: Edi Schiesser edi.schiesser@kanal-institut.ch 079 533 32 75

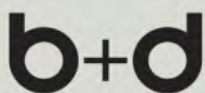

b+d ingenieure ag
Höchhusweg 6 · 3612 Steffisburg
Hobachergässli 1 · 3800 Matten
033 650 80 80 · bd-ing.ch

Auswertung/Planer/Bauingenieur:
Sue Anne Linder
sueanne.linder@bd-ing.ch
033 650 80 45

Datum: 29. September 2025

Zustandsaufnahme privater Abwasseranlagen

Auswertung

Pfarrhausweg 6, 10, 12
Grundstück Nr. 108 + 1357

Zone D



Bauverwaltung Steffisburg
Abteilung Tiefbau/Umwelt

Leitungen

Pos.	von	bis	Rohr- mat.	ø [mm]	Abw.- art	Länge [m]	Aufn.- länge	seitl. Ein- läufe	Beurteilung	San.- frist	Sanierungs- vorschlag
1	verschlos- sen	KS1	PVC	100	u	2.85	2.85	0	Rohranfang verschlossen	1	Status prüfen, aufheben
2	DWS1	KS1	PVC	100	RW	2.3	2.3	0	i.O.	-	-
3	Brunnen 1	KS1	NBR	100	RW	10	10	1	ausgewaschen, offene/ undichte Fugen, Wurzeleinwuchs, Rohranfang verschlossen	1	Status prüfen, aufheben oder Inliner
4	verschlos- sen	KS1	NBR	120	RW	2	2	0	ausgewaschen, offene/ undichte Fugen, Rohranfang verschlossen	1	aufheben
5	verschlos- sen	KS1	NBR	120	RW	5.9	5.9	0	ausgewaschen, offene/ undichte Fugen, Rohranfang verschlossen	1	aufheben
6	KS1	KS2	NBR PE PVC NBR PVC NBR	120	MW	8.25 0.25 0.25 2.65 0.90 8.45	20.75	3	stark ausgewaschen, Muffen ausgebrochen, offene/ undichte Fugen, Materialwechsel nicht fachgerecht, unbekannte Anschlüsse	1	Anschlüsse untersuchen, Ersatz
7	KS2	AP H10	PVC	125	MW	0.95	0.95	0	i.O.	-	-
8	P1	KS3	PVC NBR	150 120	SW	5.05 0.55	5.6	0	PVC i.O. NBR ausgewaschen, offene/undichte Fugen, starke harte Ablagerungen	1	Status prüfen, Reinigung
9	KS3	KS4	PVC	150	SW	16.1	16.1	1	leichte bis mittlere Querschnittsdeformation	-	keine Massnahmen
10	KS4	KS5	PVC	150	MW	17.6	17.6	1	einragender Dichtungsring	1	Innenmanschette oder Teilersatz
11	KS5	KS6	PVC	150	MW	11.7	11.7	0	mittlere lokale Deformationen	-	keine Massnahmen
12	SS1	KS5	PVC	100	RW	2.85	2.85	0	leichte lokale Deformationen	-	keine Massnahmen
13	DW1	SS1	PVC	150	RW	1.45	1.45	0	i.O.	-	-
14	ES1	DWS3	PVC	100	RW	2.3	2.3	0	i.O.	-	-
15	DWS3	KS6	PVC	100	RW	3.3	3.3	0	einragender Dichtungsring	2	Inliner oder Teilersatz
16	WKS1	KS6	PVC	100	SW	3.7	1.8	0	mittel bis stark ausgewaschen, offene/undichte Fugen, Längsrisse	1	Inliner
17	KS7	KS9	NBR	150	MW	14.5	14.5	0	starker Wurzeleinwuchs, undichte Fugen, ausgewaschen, lose und harte Ablagerungen, Radialrisse	1	Inliner oder Ersatz

Zustandsaufnahme privater Abwasseranlagen

Auswertung

Pfarrhausweg 6, 10, 12

Grundstück Nr. 108 + 1357

Zone D



Bauverwaltung Steffisburg
Abteilung Tiefbau/Umwelt

18	BWS	KS7	PE NBR PVC	125 120	MW	0.5 55 0.2	6.2	1	Wurzeleinwuchs, ausgewaschen, undichte Fugen, harte Ablagerungen	1	Inliner oder Ersatz
19	FS2	KS7	NBR	150	SW	2.5	0.7	0	ausgewaschen, undichte Fugen, harte Ablagerungen	1	Inliner
20	KS8	SL H18	PVC	150	MW	19.3	19.3	0	i.O.	-	-
21	ES2	KS8	PVC	100	RW	8.1	8.1	0	leichter Sank	-	keine Massnahmen
22	DWS4	KS8	PVC PP	100	RW	1.5 7.3	8.8		mittlere Querschnittsdeformation	1	Dichtheitsprüfung
23	Lavabo	KS8	PVC	125	SW	5.6	5.6	1	i.O.	-	-
24	DWS2	SL H9	PVC	100	RW	2.8	2.8	0	i.O.	-	-
25	DW2	KS9	PVC	100	RW	9	9	0	leichte lokale Deformationen	-	keine Massnahmen
26	KS9	KS190.1	NBR PVC NBR	200	MW	4.3 1.0 2.0	7.3	0	ausgewaschen, offene Fugen, Wurzeleinwuchs, fehlende Scherbe, Radialriss	1	Inliner oder Ersatz
27	Rinne1	HSK	PVC	150	RW	3.2	3.2	0	Rohrbruch, Rohrversatz, lose Ablagerungen	1	Ersatz
28	RE	KS10	Si-PVC	100	RW	14.5	14.5	0	Drainageschlauch, mittlerer Wurzeleinwuchs	-	keine Massnahmen
29	KS10	SS3	Si-PVC PVC	125	RW	8.9 21.1	30	2	Drainageschlauch, Wurzeleinwuchs, leichte Deformationen, zu viele Bögen	2	neuer Schlammssammler
30	DWS6	SS2	PVC	100	RW	6.4	6.4	0	i.O.	-	-
31	DWS7	SL H29	PVC	125	RW	0.86	0.86	0	verbotene direkte Einleitung von Dachwasser in Sickerleitung	2	neuer Schlammssammler
32	SS3	SS2	PVC	125	RW	14.6	9.6	0	i.O.	-	-
33	DWS5	ES4	PVC	100	RW	6.6	6.6	0	Loch	2	Innenmanschette oder Teilersatz
34	ES4	SL H35	PVC	125	RW	0.5	0.5	0	i.O. Anschluss unklar	2	Anschluss prüfen
35	ES3	HSK	PVC	100	RW	14.2	14.2	1	lokale Deformation, Inspektionsabbruch wegen harter Ablagerungen, Anschluss unbekannt	1 2	Reinigung oder Teilersatz, Anschluss prüfen
36	SS2	SS1	PVC	100	RW	3.5	2	0	leichter Sank	-	keine Massnahmen
37	Sicker- grube	Drain- age /SS1	NBR PVC	300 100	RW	4.6 ~0.5	4.6 ~0.5	0	Sickergrube = Versickerungsschacht DN 300 H37 (PVC 100) i.O.	-	keine Massnahmen
38	ES5	SS3	PVC	200	RW	5	5	0	i.O.	1	aufheben (oder Versickerung über Oberbodenpassage, oder Anschluss am Kanalisation)
39	SS4	Pkt. 1	Si-NBR	125	RW	9	9	3	Rohranfang verschlossen, Wurzeleinwuchs, offene/ undichte Fugen, ausgewaschen, lose Ablagerungen, fast komplette Verwurzelung	1	aufheben
40	SS4	HSK	u	u	RW	0	u	u	totale Verwurzelung, keine Aufnahme möglich	1	aufheben oder Ersatz

Zustandsaufnahme privater Abwasseranlagen

Auswertung

Pfarrhausweg 6, 10, 12

Grundstück Nr. 108 + 1357

Zone D



Bauverwaltung Steffisburg
Abteilung Tiefbau/Umwelt

Schächte

Pos.	Schacht Nr.	Schacht-art	Material	∅ [mm]	Abw.-art	Tiefe [m]	Ein-läufe	Beurteilung	San.-frist	Sanierungs-vorschlag
A	DWS1	DWS	Fertigbeton	300	RW	u	1	i.O.	-	-
B	DWS2	DWS	Fertigbeton	300	RW	u	0	verschlammt	2	Reinigung
C	DWS3	DWS	Fertigbeton	300	RW	u	1	verschlammt	2	Reinigung
D	DWS4	DWS	Fertigbeton	300	RW	u	1	verschlammt	2	Reinigung
E	DWS5	DWS	Fertigbeton	300	RW	u	1	Deckel defekt	2	neuer Deckel
F	DWS6	DWS	Fertigbeton	300	RW	u	1	i.O.	-	-
G	DWS7	DWS	Fertigbeton	300	RW	u	1	Deckel mit Abplatzungen	-	keine Massnahmen
H	ES1	ES	Fertigbeton	400	RW	0.87	0	undicht, Tauchbogen fehlt	2	abdichten, neuer TB
I	ES2	ES	Fertigbeton	600	RW	1.00	0	undicht, Tauchbogen fehlt	1	abdichten, neuer TB
J	ES3	ES	Fertigbeton	600	RW	0.90	0	undicht, Tauchbogen fehlt	2	abdichten, neuer TB
K	ES4	ES	Fertigbeton	600	RW	0.75	1	undicht, gerissen, Tauchbogen fehlt	2	abdichten, neuer TB
L	ES5	ES	Fertigbeton	400	RW	u	0	Ablauf direkt in Leitung (Fallrohr), verbotene Versickerung von Platzwasser	1	aufheben/Entwässerung über die Schulter oder Anschluss via Schlammsammler an Kanalisation
M	KS1	KS	Ortbeton	650x650	RW	1.40	5	Abdeckung defekt, DN zu klein, Leiter fehlt, kein Bankett/Durchlaufrinne	1	Anschlüsse prüfen, bei Regenabwasser nur Abdeckung ersetzen. Ersatz prüfen
N	KS2	KS	Fertigbeton	600	MW	1.15	1	enger Einstieg	1	Ersatz Einstieg
O	KS3	KS	Fertigbeton	800	SW	0.8	1	Fugen undicht	1	Fugen abdichten
P	KS4	KS	Fertigbeton	800	MW	1.05	1	Einlauf gerissen	1	Risse verputzen
Q	KS5	KS	Fertigbeton	800	MW	1.55	2	DN zu klein, Leiter fehlt, Bankett ausgewaschen, E2 hochliegend	1	Bankett verputzen, E2 in Durchlaufrinne führen
R	KS6 D1902	KS	Ortbeton	600x800	MW	2.25	3	DN zu klein, Leiter fehlt, Bankett ausgewaschen, E3 hochliegend	1	Bankett verputzen, E3 in Durchlaufrinne führen z.L. Gemeinde
S	KS7	KS	Fertigbeton	600	MW	0.7	2	Schachthals gerissen, DN zu klein	1	Ersatz
T	KS8	KS	Fertigbeton	600	MW	0.85	3	Durchlaufrinne ausgewaschen, Fugen undicht, DN zu klein	1	neuer Glattnstrich, Fugen verputzen
U	KS9	KS	Fertigbeton	600	MW	1.4	2	DN zu klein, Leiter fehlt, Schachthals gerissen, Durchlaufrinne ausgewaschen	1	Ersatz
V	KS10	KS	Fertigbeton	300	RW	0.20	1	Kontrollöffnung zu Spülstützen Drainage, Abdeckung nicht konform für Versickerungsanlage	2	neue Abdeckung (dicht, verschraubt, beschriftet "Versickerung")

Zustandsaufnahme privater Abwasseranlagen

Auswertung

Pfarrhausweg 6, 10, 12

Grundstück Nr. 108 + 1357

Zone D



Bauverwaltung Steffisburg
Abteilung Tiefbau/Umwelt

X	SS	SS	Fertigbeton	600	RW	1.00	1	Tauchbogen fehlt	2	neuer TB
Y	SS1	SS	Fertigbeton	600	RW	1.00	2	Tauchbogen fehlt, Abdeckung nicht konform für Versickerungsanlage	2	neuer TB, neue Abdeckung (dicht, verschraubt, beschriftet "Versickerung")
Z	SS2	SS	Fertigbeton	u	RW	u	u	überdeckt	1	freilegen und untersuchen
AA	SS3	SS	Fertigbeton	600	RW	1.15	2	Abdeckung nicht konform für Versickerungsanlage	2	neue Abdeckung (dicht, verschraubt, beschriftet "Versickerung")
AB	SS4	SS	Fertigbeton	1500	RW	2.30	1	nicht beurteilbar (Foto von oben)	1	Zustand untersuchen, evtl. aufheben

Versickerungsanlagen

Pos.	Beschreibung	Beurteilung	San.- frist	Sanierungs- vorschlag
VA	Sickergrube, DN 300, T=4.60, div. Schlammsammler Pos. X-Z, AA, Dach-, Sicker- und Platzwasser angeschlossen	nicht konforme Versickerung (Abdeckung, Anschlüsse, Vorreinigung), Kapazität und Funktionstüchtigkeit fraglich	1	neuer Versickerungs- schacht

b+d ingenieure ag

Steffisburg, 29.09.2025

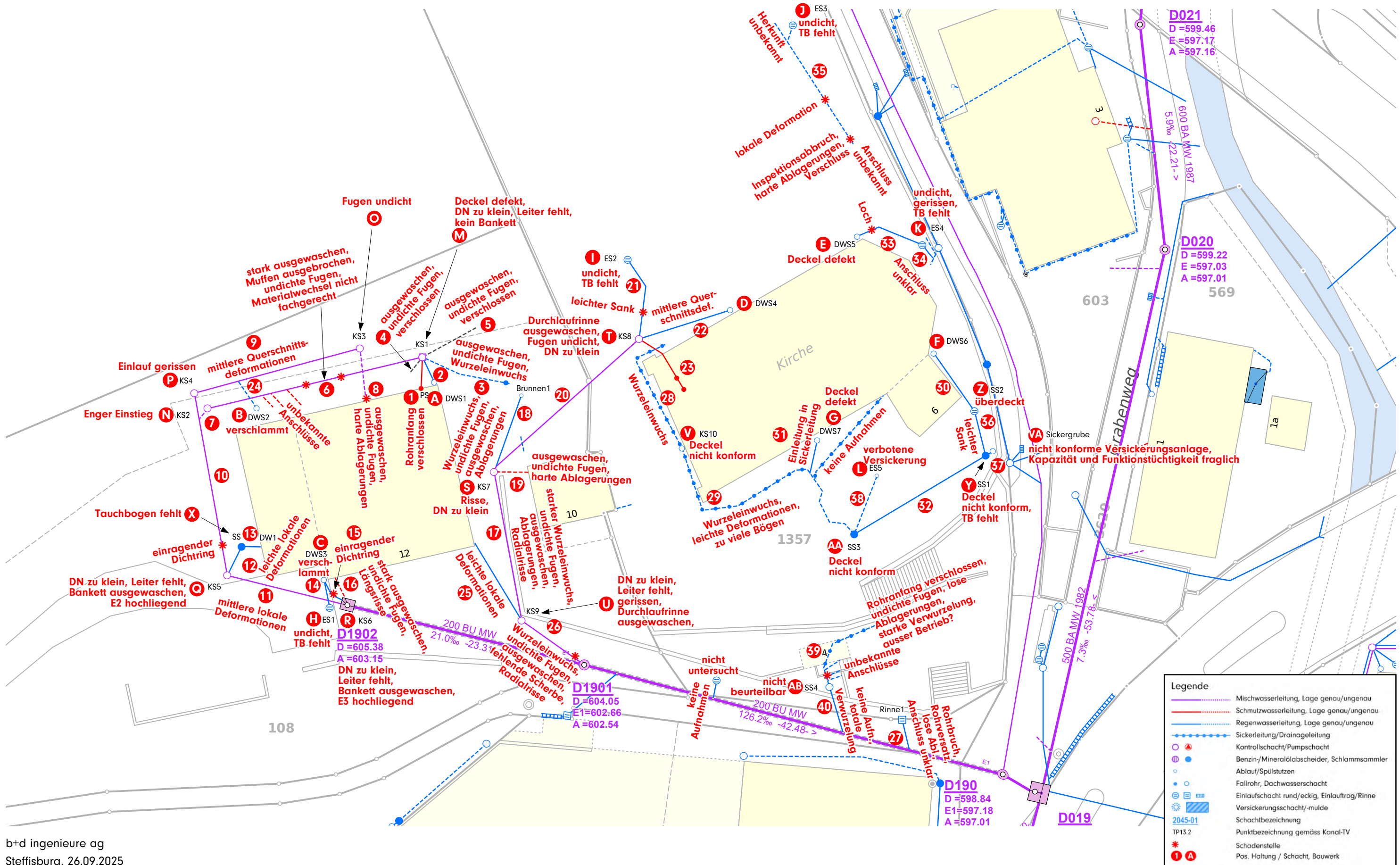

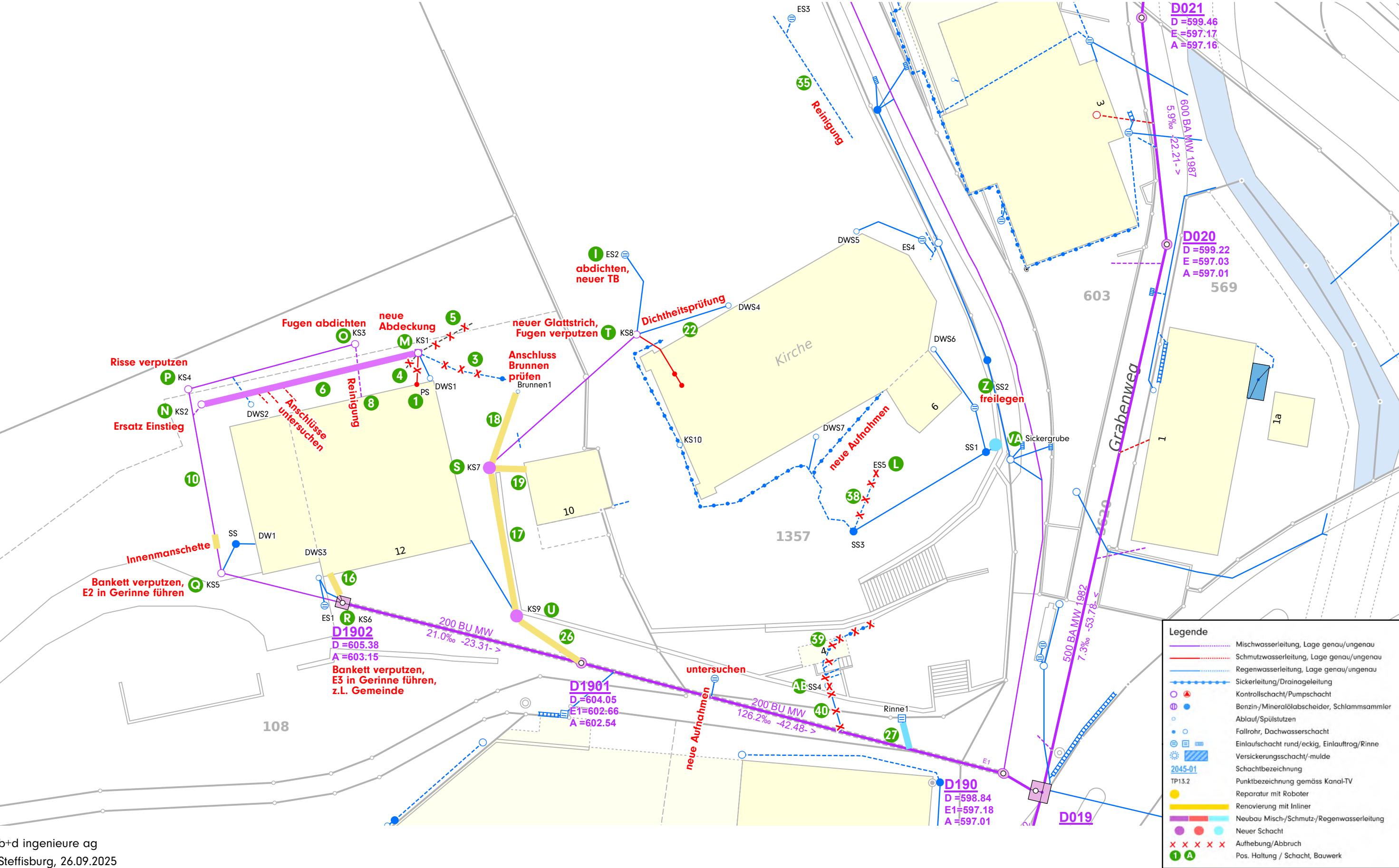

Bemerkungen

Pfarrhausweg 6, 10, 12
Grundstück Nr. 108 + 1357

Zone D

Kosten

Dieses Dokument beinhaltet einen möglichen Sanierungsvorschlag. Die festgestellten Mängel sind nach Norm zu beheben. Die genauen Sanierungskosten sind anhand von detaillierten Unternehmerofferten (Baumeister und/oder Kanalsanierungsunternehmer) zu berechnen.

Sanierungsfristen

1 = Sanierung im Zeitraum gemäss Verfügung der Gemeinde.

2 = Sanierung spätestens beim Umbau der Liegenschaft, gleichzeitige Ausführung mit Sanierungsfrist 1 empfohlen.

Allgemeines

Die Eigentümer von schadhafte Liegenschaftsentwässerungen sind zur Sanierung verpflichtet.

Gesetzliche Grundlagen:

- + Bundesgesetz über den Schutz der Gewässer (Gewässerschutzgesetz, GSchG), Art. 1, 6, 7, 11 und 12
- + Gewässerschutzverordnung (GSchV), Art. 11
- + Kantonale Gewässerschutzverordnung (KGV), Art. 6

Normen:

- + VSA, swisstec: Schweizer Norm SN 592 000, 2024
- + VSA: Abwasserbewirtschaftung bei Regenwetter, 2019
- + AWA Merkblatt: Generelle Beurteilung von Versickerungsanlagen, 2021

Bemerkungen

Die Sanierungsmassnahmen sind je nach Status der angeschlossenen (unbekannten) Anschlüsse zu optimieren. Hierfür sind auch zusätzliche Aufnahmen nötig. Allfällige tote Leitungen und Schächte sind dauerhaft vom Entwässerungssystem zu trennen! Es wird empfohlen eine Fachperson beizuziehen.

Haltungsinspektion - 02.09.2025 - 1

Datum 02.09.2025	Kamera Agilios HD	Witterung Nieselregen	Haltung 1	Nr. 1
Projektname 25577 Kirchenareal_3613 Steffisburg	Speicherstelle Festplatte	Fahrzeug TV03	Operator A.Sepic	Auftrags-Nr.

Ort 3613 Steffisburg	Schacht oben Verschlussen	Rohrlänge [m] 0
Strasse Kirchenareal	Schachtfunktion oben	HL [m] 2.85
Lage Privatgelände	Schacht unten KS1	Insp.Länge [m] 2.85
Funktion Hydraulisch	Schachtfunktion unten Kontrollschacht	Baujahr
Profil Kreisprofil 100 mm	Grund	Zustandskontrolle
Funktion Hierarchisch	Erfassungsart	Kanalfernsehen
Nutzungsart unbekannt	Inspektionsrichtung	Gegen Fliessrichtung
Material Polyvinylchlorid	Gereinigt	Ja
Innenschutz	Film	1_0001.mp4

Bemerkungen

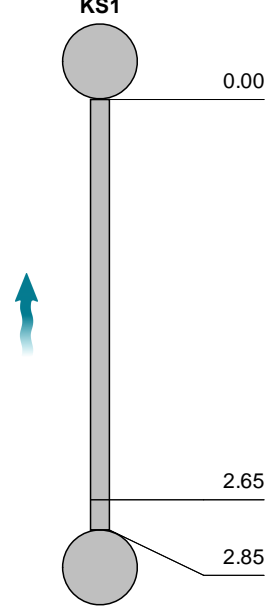
1:50	m +	OP Kürzel	Zustand	MPEG	Foto	Stufe
	0.00	BCD	Rohranfang	00:01:28	1	
	2.65	BCCYA	Bogen nach oben	00:00:40	2	
	2.85	BCE	Rohrende / Leitung verschlossen	00:00:08	3	

Haltungsbilder - 02.09.2025 - 1

Ort	Strasse	Datum	Haltung	Nr.
3613 Steffisburg	Kirchenareal	02.09.2025	1	1



1, 00:01:28, 0.00m
 Rohranfang



2, 00:00:40, 2.65m
 Bogen nach oben



3, 00:00:08, 2.85m
 Rohrende / Leitung verschlossen

Haltungsinspektion - 02.09.2025 - 2

Datum 02.09.2025	Kamera Agilios HD	Witterung Nieselregen	Haltung 2	Nr. 2
Projektname 25577 Kirchenareal_3613 Steffisburg	Speicherstelle Festplatte	Fahrzeug TV03	Operator A.Sepic	Auftrags-Nr.

Ort 3613 Steffisburg	Schacht oben DWS1	Rohrlänge [m] 0
Strasse Kirchenareal	Schachtfunktion oben Dachwasserschacht	HL [m] 2.30
Lage Privatgelände	Schacht unten KS1	Insp.Länge [m] 2.30
Funktion Hydraulisch	Schachtfunktion unten Kontrollschacht	Baujahr
Profil Kreisprofil 100 mm	Grund Zustandskontrolle	
Funktion Hierarchisch	Erfassungsart Kanalfernsehen	
Nutzungsart Regenabwasser	Inspektionsrichtung Gegen Fliessrichtung	
Material Polyvinylchlorid	Gereinigt Ja	
Innenschutz	Film 2_0001.mp4	

Bemerkungen

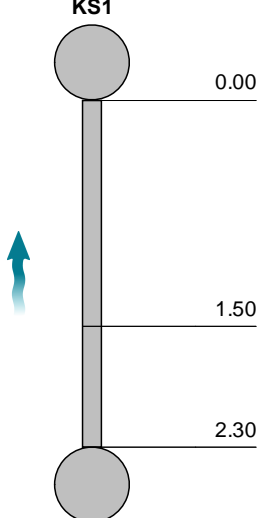
1:50	m +	OP Kürzel	Zustand	MPEG	Foto	Stufe
	0.00	BCD	Rohranfang	00:00:06	1	
	1.50	BDA	Allgemeinzustand, Fotobeispiel, von 12 Uhr bis 12 Uhr	00:00:39	2	
	2.30	BCE	Rohrende	00:01:08	3	
DWS1						

Haltungsbilder - 02.09.2025 - 2

Ort	Strasse	Datum	Haltung	Nr.
3613 Steffisburg	Kirchenareal	02.09.2025	2	2



1, 00:00:06, 0.00m
Rohranfang

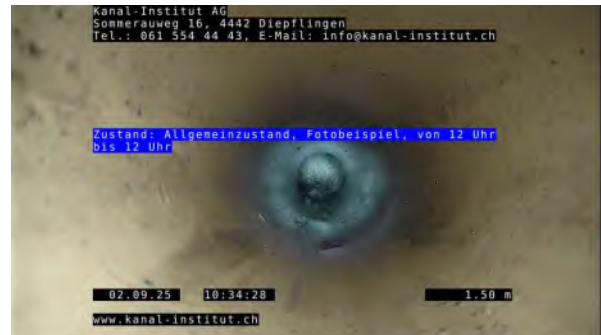

2, 00:00:39, 1.50m
Allgemeinzustand, Fotobeispiel, von 12 Uhr bis 12 Uhr



3, 00:01:08, 2.30m
Rohrende

Haltungsinspektion - 02.09.2025 - 3

Datum 02.09.2025	Kamera Agilios HD	Witterung Nieselregen	Haltung 3	Nr. 3
Projektname 25577 Kirchenareal_3613 Steffisburg	Speicherstelle Festplatte	Fahrzeug TV03	Operator A.Sepic	Auftrags-Nr.

Ort 3613 Steffisburg	Schacht oben Brunnen 1	Rohrlänge [m] 0
Strasse Kirchenareal	Schachtfunktion oben	HL [m] 10.00
Lage Privatgelände	Schacht unten KS1	Insp.Länge [m] 10.00
Funktion Hydraulisch	Schachtfunktion unten Kontrollschacht	Baujahr
Profil Kreisprofil 100 mm	Grund Zustandskontrolle	
Funktion Hierarchisch	Erfassungsart Kanalfernsehen	
Nutzungsart Regenabwasser	Inspektionsrichtung Gegen Fliessrichtung	
Material Beton	Gereinigt Ja	
Innenschutz	Film 3_0001.mp4	
Bemerkungen		

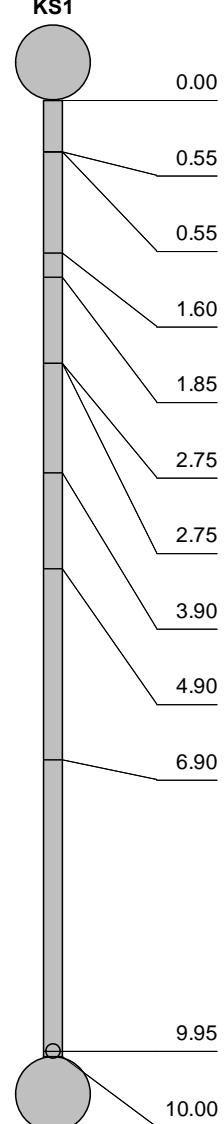
1:79	m +	OP Kürzel	Zustand	MPEG	Foto	Stufe
						
	0.00	BCD	Rohranfang	00:00:04	1	
	0.55	BAJA	Breite Rohrverbindung, von 12 Uhr bis 12 Uhr	00:00:39	2	
	0.55	BBAB	Einzelner, feiner Wurzeleinwuchs, bei 12 Uhr	00:00:51	3	
	1.60	BAJA	Breite Rohrverbindung, von 12 Uhr bis 12 Uhr	00:01:28	4	
	1.85	BBFA	Infiltration, Schwitzen / Verkalkung, von 12 Uhr bis 3 Uhr	00:01:52	5	
	2.75	BAJA	Breite Rohrverbindung, von 12 Uhr bis 12 Uhr	00:02:22	6	
	2.75	BABAB	Oberflächenriss (Haarriss), radial, an einer Rohrverbindung, von 5 Uhr bis 3 Uhr	00:02:45	7	
	3.90	BCCAY	Bogen nach links	00:03:11	8	
	4.90	BAJB	Versobene Rohrverbindung, versetzt, bei 4 Uhr	00:04:09	9	
	6.90	BAJA	Breite Rohrverbindung, von 12 Uhr bis 12 Uhr	00:04:55	10	
	9.95	BCAAA	Anschluss mit Formstück, offen, bei 12 Uhr	00:05:52	11, 12	
	10.00	BCE	Rohrende / Leitung verschlossen	00:06:34	13	

Haltungsbilder - 02.09.2025 - 3

Ort	Strasse	Datum	Haltung	Nr.
3613 Steffisburg	Kirchenareal	02.09.2025	3	3



1, 00:00:04, 0.00m
Rohranfang

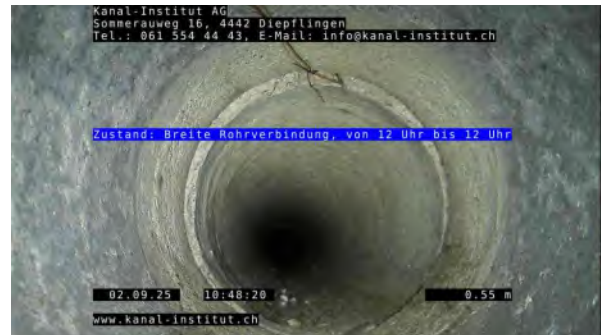

2, 00:00:39, 0.55m
Breite Rohrverbindung, von 12 Uhr bis 12 Uhr



3, 00:00:51, 0.55m
Einzelner, feiner Wurzeleinwuchs, bei 12 Uhr



4, 00:01:28, 1.60m
Breite Rohrverbindung, von 12 Uhr bis 12 Uhr



5, 00:01:52, 1.85m
Infiltration, Schwitzen / Veralkung, von 12 Uhr bis 3 Uhr

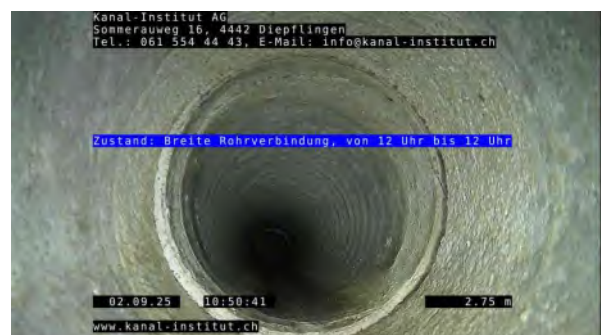

6, 00:02:22, 2.75m
Breite Rohrverbindung, von 12 Uhr bis 12 Uhr

Haltungsbilder - 02.09.2025 - 3

Ort	Strasse	Datum	Haltung	Nr.
3613 Steffisburg	Kirchenareal	02.09.2025	3	3



7, 00:02:45, 2.75m
Oberflächenriss (Haarriss), radial, an einer Rohrverbindung, von 5 Uhr bis 3 Uhr



8, 00:03:11, 3.90m
Bogen nach links

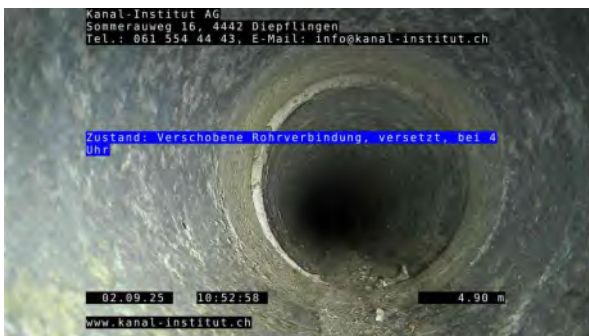

9, 00:04:09, 4.90m
Verschobene Rohrverbindung, versetzt, bei 4 Uhr



10, 00:04:55, 6.90m
Breite Rohrverbindung, von 12 Uhr bis 12 Uhr



11, 00:05:52, 9.95m
Anschluss mit Formstück, offen, bei 12 Uhr



12, 00:05:52, 9.95m
Anschluss mit Formstück, offen, bei 12 Uhr

Haltungsbilder - 02.09.2025 - 3

Ort	Strasse	Datum	Haltung	Nr.
3613 Steffisburg	Kirchenareal	02.09.2025	3	3

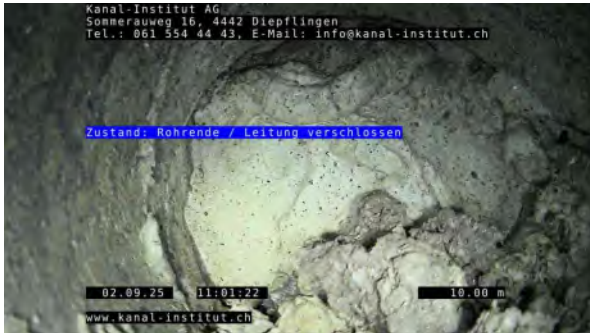

13, 00:06:34, 10.00m
 Rohrende / Leitung verschlossen

Haltungsinspektion - 02.09.2025 - 4

Datum 02.09.2025	Kamera Agilios HD	Witterung Nieselregen	Haltung 4	Nr. 4
Projektname 25577 Kirchenareal_3613 Steffisburg	Speicherstelle Festplatte	Fahrzeug TV03	Operator A.Sepic	Auftrags-Nr.

Ort 3613 Steffisburg	Schacht oben Verschllossen	Rohrlänge [m] 0
Strasse Kirchenareal	Schachtfunktion oben	HL [m] 2.00
Lage Privatgelände	Schacht unten KS1	Insp.Länge [m] 2.00
Funktion Hydraulisch	Schachtfunktion unten Kontrollschacht	Baujahr
Profil Kreisprofil 120 mm	Grund	Zustandskontrolle
Funktion Hierarchisch	Erfassungsart	Kanalfernsehen
Nutzungsart Regenabwasser	Inspektionsrichtung	Gegen Fliessrichtung
Material Beton	Gereinigt	Ja
Innenschutz	Film	4_0001.mp4

Bemerkungen

1:50	m +	OP Kürzel	Zustand	MPEG	Foto	Stufe
	0.00	BCD	Rohranfang	00:00:04	1	
	0.05	BABBB	Riss, radial, von 12 Uhr bis 12 Uhr	00:00:46	2	
	0.95	BAJA	Breite Rohrverbindung, von 12 Uhr bis 12 Uhr	00:01:28	3	
	1.00	A01 BAN	Leitung porös, von 5 Uhr bis 7 Uhr, Start	00:01:42	4	
	1.90	B01 BAN	Leitung porös, von 5 Uhr bis 7 Uhr, Ende	00:02:06	5	
	2.00	BCE	Rohrende / Leitung verschlossen	00:02:24	6	

Haltungsbilder - 02.09.2025 - 4

Ort	Strasse	Datum	Haltung	Nr.
3613 Steffisburg	Kirchenareal	02.09.2025	4	4



1, 00:00:04, 0.00m
Rohranfang



2, 00:00:46, 0.05m
Riss, radial, von 12 Uhr bis 12 Uhr



3, 00:01:28, 0.95m
Breite Rohrverbindung, von 12 Uhr bis 12 Uhr



4, 00:01:42, 1.00m
Leitung porös, von 5 Uhr bis 7 Uhr, Start



5, 00:02:06, 1.90m
Leitung porös, von 5 Uhr bis 7 Uhr, Ende



6, 00:02:24, 2.00m
Rohrende / Leitung verschlossen

Haltungsinspektion - 02.09.2025 - 5

Datum 02.09.2025	Kamera Agilios HD	Witterung Nieselregen	Haltung 5	Nr. 5
Projektname 25577 Kirchenareal_3613 Steffisburg	Speicherstelle Festplatte	Fahrzeug TV03	Operator A.Sepic	Auftrags-Nr.

Ort 3613 Steffisburg	Schacht oben Verschlossen	Rohrlänge [m] 0
Strasse Kirchenareal	Schachtfunktion oben	HL [m] 5.90
Lage Privatgelände	Schacht unten KS1	Insp.Länge [m] 5.90
Funktion Hydraulisch	Schachtfunktion unten Kontrollschacht	Baujahr
Profil Kreisprofil 120 mm	Grund	Zustandskontrolle
Funktion Hierarchisch	Erfassungsart	Kanalfernsehen
Nutzungsart Regenabwasser	Inspektionsrichtung	Gegen Fliessrichtung
Material Beton	Gereinigt	Ja
Innenschutz	Film	5_0001.mp4

Bemerkungen

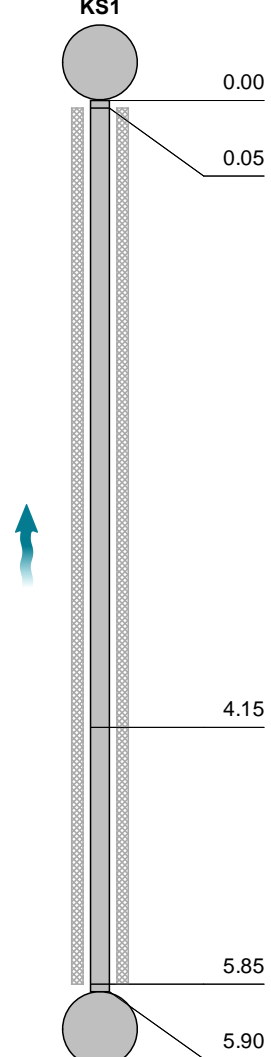
1:50	m +	OP Kürzel	Zustand	MPEG	Foto	Stufe
	0.00	BCD	Rohranfang	00:00:07	1	
	0.05	A01 BAN	Leitung porös, von 4 Uhr bis 8 Uhr, Start	00:00:28	2	
	4.15	BDA	Allgemeinzustand, Fotobeispiel, von 12 Uhr bis 12 Uhr	00:01:26	3	
	5.85	B01 BAN	Leitung porös, von 4 Uhr bis 8 Uhr, Ende	00:02:14	4	
	5.90	BCE	Rohrende / Leitung verschlossen	00:02:25	5	

Haltungsbilder - 02.09.2025 - 5

Ort	Strasse	Datum	Haltung	Nr.
3613 Steffisburg	Kirchenareal	02.09.2025	5	5



1, 00:00:07, 0.00m
Rohranfang



2, 00:00:28, 0.05m
Leitung porös, von 4 Uhr bis 8 Uhr, Start



3, 00:01:26, 4.15m
Allgemeinzustand, Fotobeispiel, von 12 Uhr bis 12 Uhr



4, 00:02:14, 5.85m
Leitung porös, von 4 Uhr bis 8 Uhr, Ende



5, 00:02:25, 5.90m
Rohrende / Leitung verschlossen

Haltungsinspektion - 02.09.2025 - 6

Datum 02.09.2025	Kamera Agilios HD	Witterung Nieselregen	Haltung 6	Nr. 6
Projektname 25577 Kirchenareal_3613 Steffisburg	Speicherstelle Festplatte	Fahrzeug TV03	Operator A.Sepic	Auftrags-Nr.

Ort 3613 Steffisburg	Schacht oben KS1	Rohrlänge [m] 0
Strasse Kirchenareal	Schachtfunktion oben Kontrollschacht	HL [m] 20.75
Lage Privatgelände	Schacht unten KS2	Insp.Länge [m] 20.75
Funktion Hydraulisch	Schachtfunktion unten Kontrollschacht	Baujahr
Profil Kreisprofil 120 mm	Grund Zustandskontrolle	
Funktion Hierarchisch	Erfassungsart Kanalfernsehen	
Nutzungsart Regenabwasser	Inspektionsrichtung In Fliessrichtung	
Material Beton	Gereinigt Ja	
Innenschutz	Film 6_0001.mp4	
Bemerkungen		

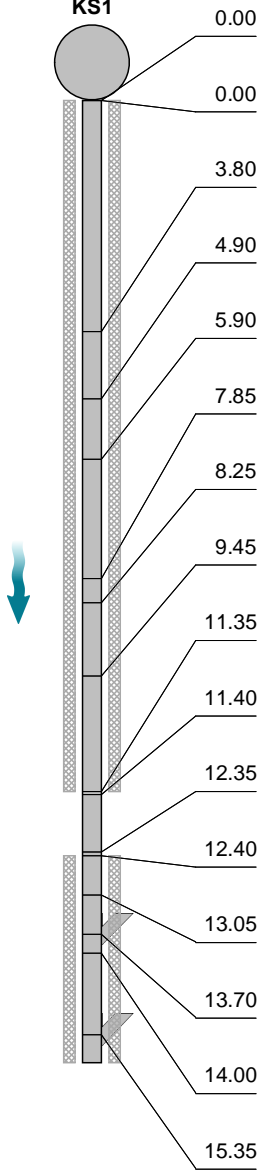
1:124	m +	OP Kürzel	Zustand	MPEG	Foto	Stufe
	0.00	BCD	Rohranfang	00:00:06	1	
	0.00	A01 BAN	Leitung porös, von 3 Uhr bis 9 Uhr, Start	00:00:24	2	
	3.80	BAJB	Verschobene Rohrverbindung, versetzt, bei 6 Uhr	00:01:50	3	
	4.90	BAJA	Breite Rohrverbindung, von 12 Uhr bis 12 Uhr	00:02:28	4	
	5.90	BAJA	Breite Rohrverbindung, von 12 Uhr bis 12 Uhr	00:02:54	5	
	7.85	BACB	Fehlende Scherbe / Wandungsteil (Loch), von 4 Uhr bis 7 Uhr	00:03:49	6	
	8.25	BCBA	Reparatur, Leitung ausgetauscht / nicht Fachgerecht eingebaut	00:04:36	7	
	9.45	BAJA	Breite Rohrverbindung, von 12 Uhr bis 12 Uhr	00:05:24	8	
	11.35	B01 BAN	Leitung porös, von 12 Uhr bis 12 Uhr, Ende	00:06:21	9	
	11.40	AEDXQ	Rohrmaterialwechsel: Polyvinylchlorid	00:06:31	10	
	12.35	AEDXG	Rohrmaterialwechsel: Beton	00:06:54	11	
	12.40	A02 BAN	Leitung porös, von 12 Uhr bis 12 Uhr, Start	00:07:04	12	
	13.05	BAJA	Breite Rohrverbindung, von 12 Uhr bis 12 Uhr	00:07:27	13	
	13.70	BCAEA	Anschluss eingespitzt, offen, bei 11 Uhr	00:07:57	14, 15	
	14.00	BAJA	Breite Rohrverbindung, von 3 Uhr bis 6 Uhr	00:08:36	16	
	15.35	BCAAA	Anschluss mit Formstück, offen, bei 11 Uhr	00:08:58	17, 18	

Haltungsinspektion - 02.09.2025 - 6

Datum 02.09.2025	Kamera Agilios HD	Witterung Nieselregen	Haltung 6	Nr. 6
Projektname 25577 Kirchenareal_3613 Steffisburg	Speicherstelle Festplatte	Fahrzeug TV03	Operator A.Sepic	Auftrags-Nr.

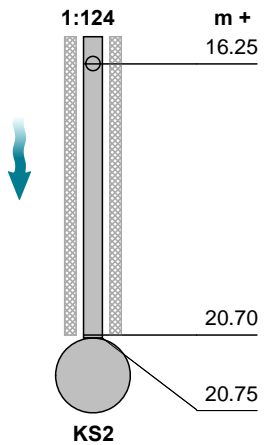
1:124	m +	OP Kürzel	Zustand	MPEG	Foto	Stufe
	16.25	BCAAA	Anschluss mit Formstück, offen, bei 12 Uhr	00:09:35	19, 20	
	20.70	B02 BAN	Leitung porös, von 12 Uhr bis 12 Uhr, Ende	00:10:45	21	
	20.75	BCE	Rohrende	00:11:00	22	

Haltungsbilder - 02.09.2025 - 6

Ort	Strasse	Datum	Haltung	Nr.
3613 Steffisburg	Kirchenareal	02.09.2025	6	6



1, 00:00:06, 0.00m
Rohranfang



2, 00:00:24, 0.00m
Leitung porös, von 3 Uhr bis 9 Uhr, Start



3, 00:01:50, 3.80m
Verschobene Rohrverbindung, versetzt, bei 6 Uhr



4, 00:02:28, 4.90m
Breite Rohrverbindung, von 12 Uhr bis 12 Uhr

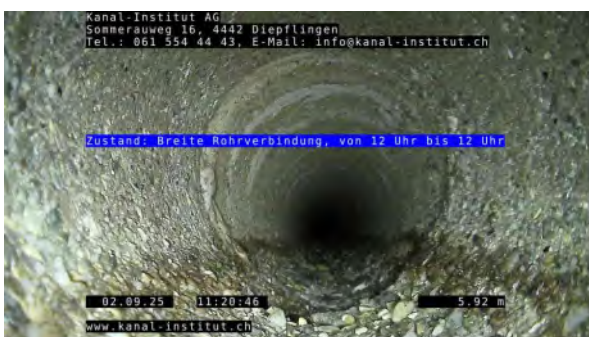

5, 00:02:54, 5.90m
Breite Rohrverbindung, von 12 Uhr bis 12 Uhr



6, 00:03:49, 7.85m
Fehlende Scherbe / Wandungsteil (Loch), von 4 Uhr bis 7 Uhr

Haltungsbilder - 02.09.2025 - 6

Ort	Strasse	Datum	Haltung	Nr.
3613 Steffisburg	Kirchenareal	02.09.2025	6	6



7, 00:04:36, 8.25m
Reparatur, Leitung ausgetauscht / nicht Fachgerecht eingebaut

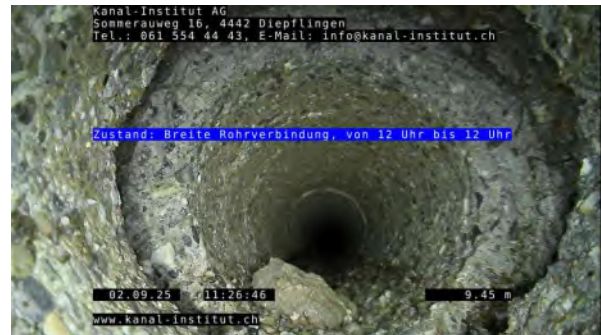

8, 00:05:24, 9.45m
Breite Rohrverbindung, von 12 Uhr bis 12 Uhr



9, 00:06:21, 11.35m
Leitung porös, von 12 Uhr bis 12 Uhr, Ende



10, 00:06:31, 11.40m
Rohrmaterialwechsel: Polyvinylchlorid



11, 00:06:54, 12.35m
Rohrmaterialwechsel: Beton



12, 00:07:04, 12.40m
Leitung porös, von 12 Uhr bis 12 Uhr, Start

Haltungsbilder - 02.09.2025 - 6

Ort	Strasse	Datum	Haltung	Nr.
3613 Steffisburg	Kirchenareal	02.09.2025	6	6



13, 00:07:27, 13.05m
Breite Rohrverbindung, von 12 Uhr bis 12 Uhr



14, 00:07:57, 13.70m
Anschluss eingespitzt, offen, bei 11 Uhr



15, 00:07:57, 13.70m
Anschluss eingespitzt, offen, bei 11 Uhr



16, 00:08:36, 14.00m
Breite Rohrverbindung, von 3 Uhr bis 6 Uhr



17, 00:08:58, 15.35m
Anschluss mit Formstück, offen, bei 11 Uhr



18, 00:08:58, 15.35m
Anschluss mit Formstück, offen, bei 11 Uhr

Haltungsbilder - 02.09.2025 - 6

Ort	Strasse	Datum	Haltung	Nr.
3613 Steffisburg	Kirchenareal	02.09.2025	6	6



19, 00:09:35, 16.25m
Anschluss mit Formstück, offen, bei 12 Uhr



20, 00:09:35, 16.25m
Anschluss mit Formstück, offen, bei 12 Uhr



21, 00:10:45, 20.70m
Leitung porös, von 12 Uhr bis 12 Uhr, Ende



22, 00:11:00, 20.75m
Rohrende

Haltungsinspektion - 02.09.2025 - 7

Datum 02.09.2025	Kamera Agilios HD	Witterung Nieselregen	Haltung 7	Nr. 7
Projektname 25577 Kirchenareal_3613 Steffisburg	Speicherstelle Festplatte	Fahrzeug TV03	Operator A.Sepic	Auftrags-Nr.

Ort 3613 Steffisburg	Schacht oben KS2	Rohrlänge [m] 0
Strasse Kirchenareal	Schachtfunktion oben Kontrollschacht	HL [m] 0.95
Lage Privatgelände	Schacht unten AP H10	Insp.Länge [m] 0.95
Funktion Hydraulisch	Schachtfunktion unten	Baujahr
Profil Kreisprofil 125 mm	Grund Zustandskontrolle	
Funktion Hierarchisch	Erfassungsart Kanalfernsehen	
Nutzungsart Regenabwasser	Inspektionsrichtung In Fliessrichtung	
Material Polyvinylchlorid	Gereinigt Ja	
Innenschutz	Film 7_0001.mp4	

Bemerkungen

1:50 m + OP Kürzel Zustand MPEG Foto Stufe

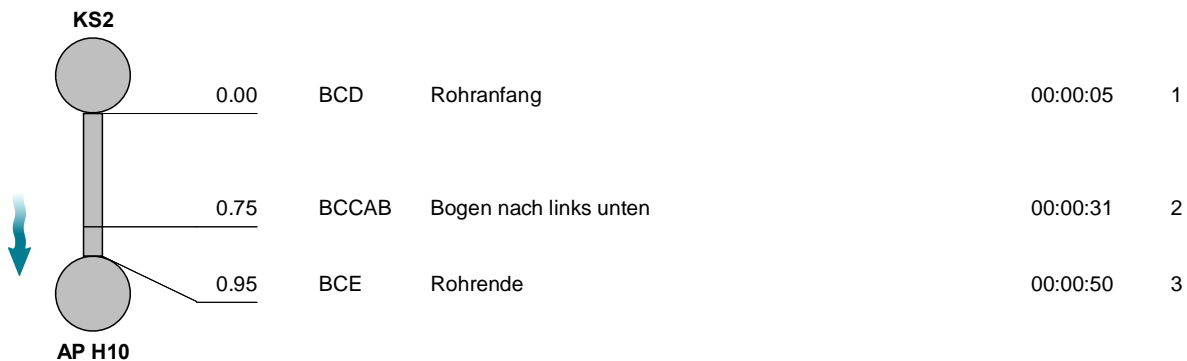

Haltungsbilder - 02.09.2025 - 7

Ort	Strasse	Datum	Haltung	Nr.
3613 Steffisburg	Kirchenareal	02.09.2025	7	7



1, 00:00:05, 0.00m
Rohranfang



2, 00:00:31, 0.75m
Bogen nach links unten



3, 00:00:50, 0.95m
Rohrende

Haltungsinspektion - 02.09.2025 - 8

Datum 02.09.2025	Kamera Agilios HD	Witterung Nieselregen	Haltung 8	Nr. 8
Projektname 25577 Kirchenareal_3613 Steffisburg	Speicherstelle Festplatte	Fahrzeug TV03	Operator A.Sepic	Auftrags-Nr.

Ort 3613 Steffisburg	Schacht oben P1	Rohrlänge [m] 0
Strasse Kirchenareal	Schachtfunktion oben	HL [m] 5.60
Lage Privatgelände	Schacht unten KS3	Insp.Länge [m] 5.60
Funktion Hydraulisch	Schachtfunktion unten Kontrollschacht	Baujahr
Profil Kreisprofil 150 mm	Grund	Zustandskontrolle
Funktion Hierarchisch	Erfassungsart	Kanalfernsehen
Nutzungsart Schmutzabwasser	Inspektionsrichtung	Gegen Fliessrichtung
Material Polyvinylchlorid	Gereinigt	Ja
Innenschutz	Film	8_0001.mp4

Bemerkungen

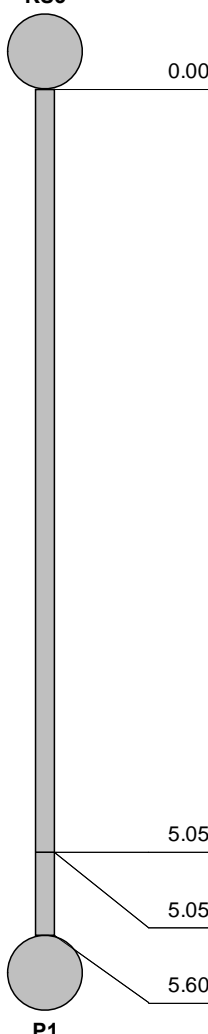
1:50	m +	OP Kürzel	Zustand	MPEG	Foto	Stufe
KS3						
	0.00	BCD	Rohranfang	00:00:08	1	
	5.05	AEDXG	Rohrmaterialwechsel: Beton	00:01:12	2	
	5.05	AECXC	Rohrprofilwechsel: Kreisprofil, 120 mm hoch	00:01:23	3	
	5.60	BCE	Rohrende	00:01:44	4	
P1						

Haltungsbilder - 02.09.2025 - 8

Ort	Strasse	Datum	Haltung	Nr.
3613 Steffisburg	Kirchenareal	02.09.2025	8	8

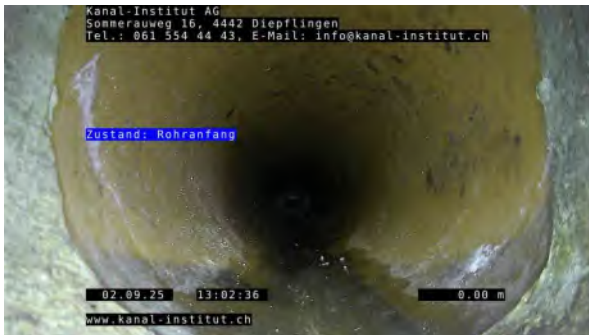

1, 00:00:08, 0.00m
Rohranfang



2, 00:01:12, 5.05m
Rohrmaterialwechsel: Beton

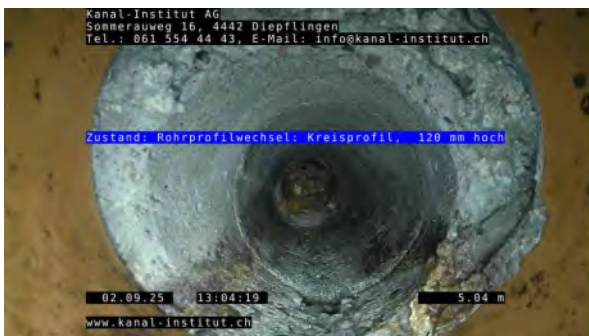

3, 00:01:23, 5.05m
Rohrprofilwechsel: Kreisprofil, 120 mm hoch



4, 00:01:44, 5.60m
Rohrende

Haltungsinspektion - 02.09.2025 - 9

Datum 02.09.2025	Kamera Agilios HD	Witterung Nieselregen	Haltung 9	Nr. 9
Projektname 25577 Kirchenareal_3613 Steffisburg	Speicherstelle Festplatte	Fahrzeug TV03	Operator A.Sepic	Auftrags-Nr.

Ort 3613 Steffisburg	Schacht oben KS3	Rohrlänge [m] 0
Strasse Kirchenareal	Schachtfunktion oben Kontrollschacht	HL [m] 16.10
Lage Privatgelände	Schacht unten KS4	Insp.Länge [m] 16.10
Funktion Hydraulisch	Schachtfunktion unten Kontrollschacht	Baujahr
Profil Kreisprofil 150 mm	Grund Zustandskontrolle	
Funktion Hierarchisch	Erfassungsart Kanalfernsehen	
Nutzungsart Schmutzabwasser	Inspektionsrichtung In Fliessrichtung	
Material Polyvinylchlorid	Gereinigt Ja	
Innenschutz	Film 9_0001.mp4	
Bemerkungen		

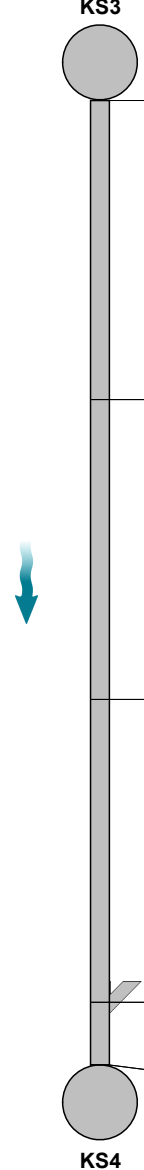
1:126	m +	OP Kürzel	Zustand	MPEG	Foto	Stufe
	0.00	BCD	Rohranfang	00:00:07	1	
	5.00	BDA	Allgemeinzustand, Fotobeispiel, von 12 Uhr bis 12 Uhr	00:01:06	2	
	10.00	BDA	Allgemeinzustand, Fotobeispiel, von 12 Uhr bis 12 Uhr	00:01:59	3	
	15.05	BCAAA	Anschluss mit Formstück, offen, bei 9 Uhr	00:02:58	4, 5	
	16.10	BCE	Rohrende	00:03:59	6	

Haltungsbilder - 02.09.2025 - 9

Ort	Strasse	Datum	Haltung	Nr.
3613 Steffisburg	Kirchenareal	02.09.2025	9	9



1, 00:00:07, 0.00m
Rohranfang



2, 00:01:06, 5.00m
Allgemeinzustand, Fotobeispiel, von 12 Uhr bis 12 Uhr

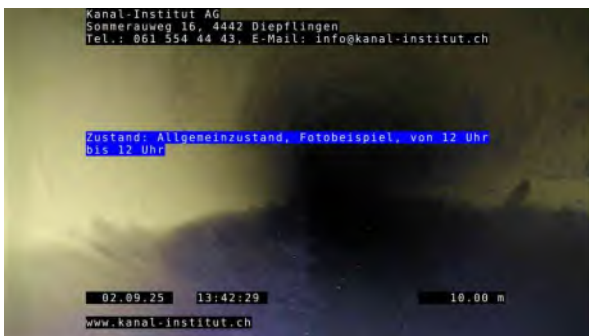

3, 00:01:59, 10.00m
Allgemeinzustand, Fotobeispiel, von 12 Uhr bis 12 Uhr



4, 00:02:58, 15.05m
Anschluss mit Formstück, offen, bei 9 Uhr

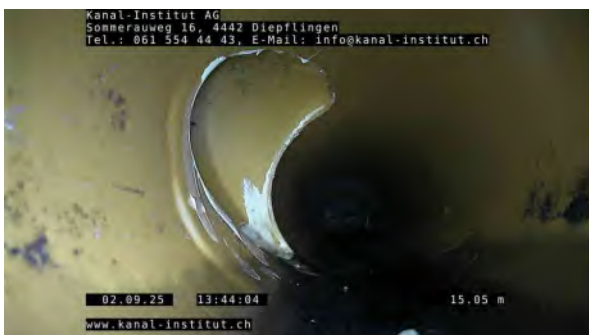

5, 00:02:58, 15.05m
Anschluss mit Formstück, offen, bei 9 Uhr

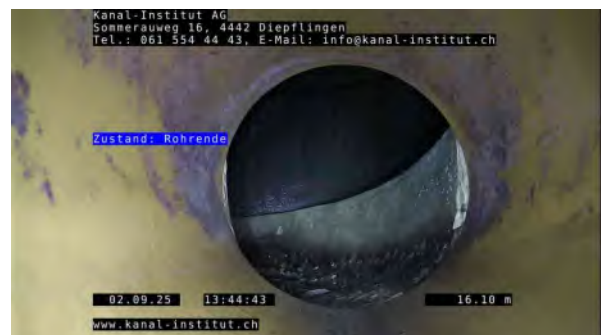

6, 00:03:59, 16.10m
Rohrende

Haltungsinspektion - 02.09.2025 - 10

Datum 02.09.2025	Kamera Agilios HD	Witterung Nieselregen	Haltung 10	Nr. 10
Projektname 25577 Kirchenareal_3613 Steffisburg	Speicherstelle Festplatte	Fahrzeug TV03	Operator A.Sepic	Auftrags-Nr.

Ort 3613 Steffisburg	Schacht oben KS4	Rohrlänge [m] 0
Strasse Kirchenareal	Schachtfunktion oben Kontrollschacht	HL [m] 17.60
Lage Privatgelände	Schacht unten KS5	Insp.Länge [m] 17.60
Funktion Hydraulisch	Schachtfunktion unten Kontrollschacht	Baujahr
Profil Kreisprofil 150 mm	Grund Zustandskontrolle	
Funktion Hierarchisch	Erfassungsart Kanalfernsehen	
Nutzungsart Schmutzabwasser	Inspektionsrichtung Gegen Fliessrichtung	
Material Polyvinylchlorid	Gereinigt Ja	
Innenschutz	Film 10_0001.mp4	
Bemerkungen		

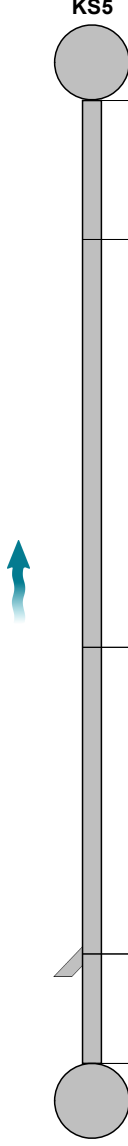
1:138	m +	OP Kürzel	Zustand	MPEG	Foto	Stufe
	0.00	BCD	Rohranfang	00:00:05	1	
	2.55	BAIAB	Dichtring einragend, tiefster Punkt oberhalb Rohrmittle, von 9 Uhr bis 11 Uhr	00:01:23	2	
	10.00	BDA	Allgemeinzustand, Fotobeispiel, von 12 Uhr bis 12 Uhr	00:02:31	3	
	15.60	BCAAA	Anschluss mit Formstück, offen, bei 2 Uhr	00:03:45	4, 5	
	17.60	BCE	Rohrende	00:04:42	6	
<div style="display: flex; justify-content: space-between;"> KS5 KS4 </div>						

Haltungsbilder - 02.09.2025 - 10

Ort	Strasse	Datum	Haltung	Nr.
3613 Steffisburg	Kirchenareal	02.09.2025	10	10



1, 00:00:05, 0.00m
Rohranfang



2, 00:01:23, 2.55m
Dichtring einragend, tieftster Punkt oberhalb Rohrmittle, von 9 Uhr bis 11 Uhr

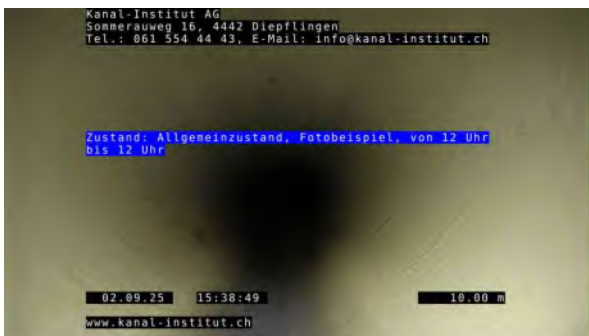

3, 00:02:31, 10.00m
Allgemeinzustand, Fotobeispiel, von 12 Uhr bis 12 Uhr



4, 00:03:45, 15.60m
Anschluss mit Formstück, offen, bei 2 Uhr



5, 00:03:45, 15.60m
Anschluss mit Formstück, offen, bei 2 Uhr



6, 00:04:42, 17.60m
Rohrende

Haltungsinspektion - 02.09.2025 - 11

Datum 02.09.2025	Kamera Agilios HD	Witterung Nieselregen	Haltung 11	Nr. 11
Projektname 25577 Kirchenareal_3613 Steffisburg	Speicherstelle Festplatte	Fahrzeug TV03	Operator A.Sepic	Auftrags-Nr.

Ort 3613 Steffisburg	Schacht oben KS5	Rohrlänge [m] 0
Strasse Kirchenareal	Schachtfunktion oben Kontrollschacht	HL [m] 11.70
Lage Privatgelände	Schacht unten KS6	Insp.Länge [m] 11.70
Funktion Hydraulisch	Schachtfunktion unten Kontrollschacht	Baujahr
Profil Kreisprofil 150 mm	Grund Zustandskontrolle	
Funktion Hierarchisch	Erfassungsart Kanalfernsehen	
Nutzungsart Schmutzabwasser	Inspektionsrichtung In Fliessrichtung	
Material Polyvinylchlorid	Gereinigt Ja	
Innenschutz	Film 11_0001.mp4	

Bemerkungen

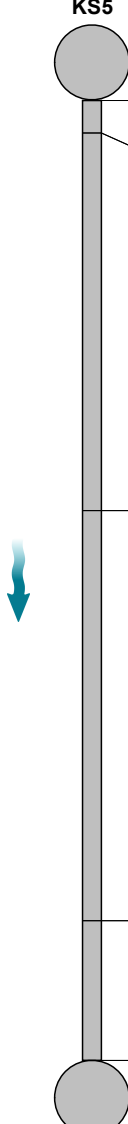
1:92	m +	OP Kürzel	Zustand	MPEG	Foto	Stufe
						
	0.00	BCD	Rohranfang	00:00:07	1	
	0.40	BAFKA	Beule durch mechanische Beschädigung, bei 1 Uhr	00:00:44	2	
	5.00	BDA	Allgemeinzustand, Fotobeispiel, von 12 Uhr bis 12 Uhr	00:01:26	3	
	10.00	BDA	Allgemeinzustand, Fotobeispiel, von 12 Uhr bis 12 Uhr	00:02:17	4	
	11.70	BCE	Rohrende	00:02:41	5	

Haltungsbilder - 02.09.2025 - 11

Ort	Strasse	Datum	Haltung	Nr.
3613 Steffisburg	Kirchenareal	02.09.2025	11	11



1, 00:00:07, 0.00m
Rohranfang



2, 00:00:44, 0.40m
Beule durch mechanische Beschädigung, bei 1 Uhr

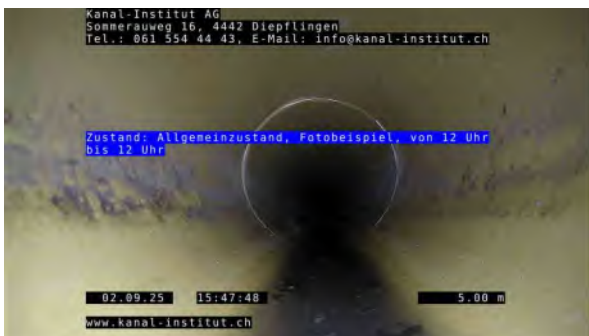

3, 00:01:26, 5.00m
Allgemeinzustand, Fotobeispiel, von 12 Uhr bis 12 Uhr



4, 00:02:17, 10.00m
Allgemeinzustand, Fotobeispiel, von 12 Uhr bis 12 Uhr



5, 00:02:41, 11.70m
Rohrende

Haltungsinspektion - 02.09.2025 - 12

Datum 02.09.2025	Kamera Agilios HD	Witterung Nieselregen	Haltung 12	Nr. 12
Projektname 25577 Kirchenareal_3613 Steffisburg	Speicherstelle Festplatte	Fahrzeug TV03	Operator A.Sepic	Auftrags-Nr.

Ort 3613 Steffisburg	Schacht oben SS1	Rohrlänge [m] 0
Strasse Kirchenareal	Schachtfunktion oben Schlammsammler	HL [m] 2.85
Lage Privatgelände	Schacht unten KS5	Insp.Länge [m] 2.85
Funktion Hydraulisch	Schachtfunktion unten Kontrollschacht	Baujahr
Profil Kreisprofil 100mm	Grund Zustandskontrolle	
Funktion Hierarchisch	Erfassungsart Kanalfernsehen	
Nutzungsart Regenabwasser	Inspektionsrichtung Gegen Fliessrichtung	
Material Polyvinylchlorid	Gereinigt Ja	
Innenschutz	Film 12_0001.mp4	

Bemerkungen

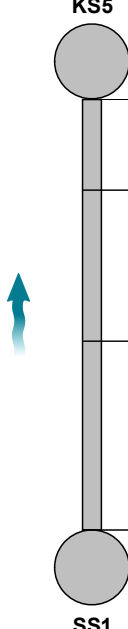
1:50	m +	OP Kürzel	Zustand	MPEG	Foto	Stufe
	0.00	BCD	Rohranfang	00:00:06	1	
	0.60	BAFKA	Beule durch mechanische Beschädigung, bei 12 Uhr	00:00:34	2	
	1.60	BDA	Allgemeinzustand, Fotobeispiel, von 12 Uhr bis 12 Uhr	00:00:54	3	
	2.85	BCE	Rohrende	00:01:30	4	

Haltungsbilder - 02.09.2025 - 12

Ort	Strasse	Datum	Haltung	Nr.
3613 Steffisburg	Kirchenareal	02.09.2025	12	12



1, 00:00:06, 0.00m
Rohranfang

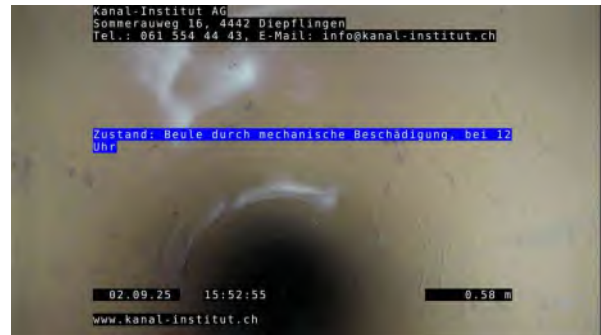

2, 00:00:34, 0.60m
Beule durch mechanische Beschädigung, bei 12 Uhr

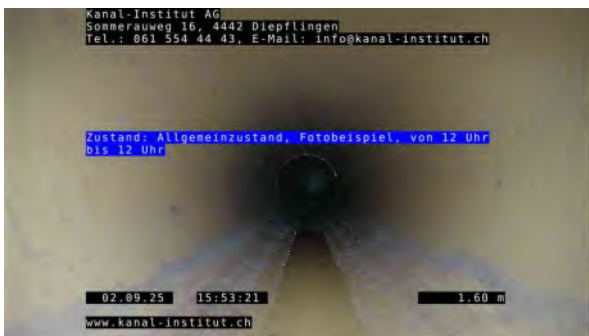

3, 00:00:54, 1.60m
Allgemeinzustand, Fotobeispiel, von 12 Uhr bis 12 Uhr

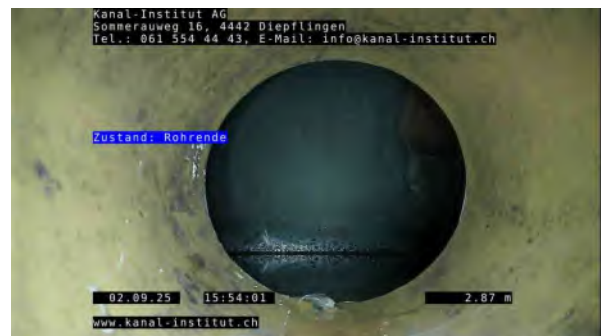

4, 00:01:30, 2.85m
Rohrende

Haltungsinspektion - 03.09.2025 - 13

Datum 03.09.2025	Kamera Agilios HD	Witterung Nieselregen	Haltung 13	Nr. 13
Projektname 25577 Kirchenareal_3613 Steffisburg	Speicherstelle Festplatte	Fahrzeug TV03	Operator A.Sepic	Auftrags-Nr.

Ort 3613 Steffisburg	Schacht oben DW1	Rohrlänge [m] 0
Strasse Kirchenareal	Schachtfunktion oben	HL [m] 1.45
Lage Privatgelände	Schacht unten SS1	Insp.Länge [m] 0.95
Funktion Hydraulisch	Schachtfunktion unten Schlammsammler	Baujahr
Profil Kreisprofil 150 mm	Grund	Zustandskontrolle
Funktion Hierarchisch	Erfassungsart	Kanalfernsehen
Nutzungsart Regenabwasser	Inspektionsrichtung	Gegen Fliessrichtung
Material Polyvinylchlorid	Gereinigt	Ja
Innenschutz	Film	13_0001.mp4
Bemerkungen		

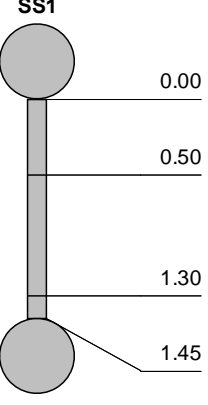
1:50	m +	OP Kürzel	Zustand	MPEG	Foto	Stufe
	0.00	BCD	Rohranfang	00:02:34	1	
	0.50	BDA	Allgemeinzustand, Fotobeispiel, von 12 Uhr bis 12 Uhr	00:01:45	2	
	1.30	BCCYA	Bogen nach oben	00:00:58	3	
	1.45	BCE	Rohrende	00:00:17	4	

Haltungsbilder - 03.09.2025 - 13

Ort	Strasse	Datum	Haltung	Nr.
3613 Steffisburg	Kirchenareal	03.09.2025	13	13



1, 00:02:34, 0.00m
Rohranfang



2, 00:01:45, 0.50m
Allgemeinzustand, Fotobeispiel, von 12 Uhr bis 12 Uhr



3, 00:00:58, 1.30m
Bogen nach oben



4, 00:00:17, 1.45m
Rohrende

Haltungsinspektion - 03.09.2025 - 14

Datum 03.09.2025	Kamera Agilios HD	Witterung Nieselregen	Haltung 14	Nr. 14
Projektname 25577 Kirchenareal_3613 Steffisburg	Speicherstelle Festplatte	Fahrzeug TV03	Operator A.Sepic	Auftrags-Nr.

Ort 3613 Steffisburg	Schacht oben ES1	Rohrlänge [m] 0
Strasse Kirchenareal	Schachtfunktion oben	HL [m] 2.30
Lage Privatgelände	Schacht unten DWS3	Insp.Länge [m] 2.30
Funktion Hydraulisch	Schachtfunktion unten Dachwasserschacht	Baujahr
Profil Kreisprofil 100mm	Grund Zustandskontrolle	
Funktion Hierarchisch	Erfassungsart Kanalfernsehen	
Nutzungsart Regenabwasser	Inspektionsrichtung Gegen Fliessrichtung	
Material Polyvinylchlorid	Gereinigt Ja	
Innenschutz	Film 14_0001.mp4	

Bemerkungen

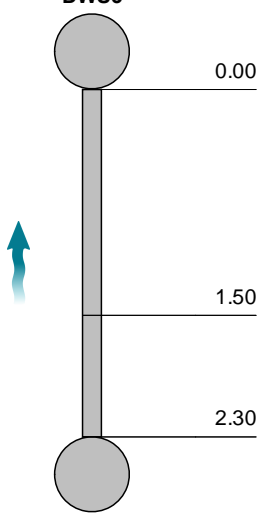
1:50	m +	OP Kürzel	Zustand	MPEG	Foto	Stufe
DWS3						
	0.00	BCD	Rohranfang	00:01:40	1	
	1.50	BDA	Allgemeinzustand, Fotobeispiel, von 12 Uhr bis 12 Uhr	00:00:37	2	
	2.30	BCE	Rohrende	00:00:07	3	
ES1						

Haltungsbilder - 03.09.2025 - 14

Ort	Strasse	Datum	Haltung	Nr.
3613 Steffisburg	Kirchenareal	03.09.2025	14	14



1, 00:01:40, 0.00m
 Rohranfang

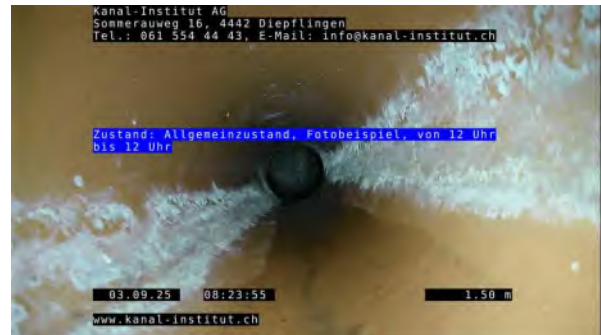

2, 00:00:37, 1.50m
 Allgemeinzustand, Fotobeispiel, von 12 Uhr bis 12 Uhr



3, 00:00:07, 2.30m
 Rohrende

Haltungsinspektion - 03.09.2025 - 15

Datum 03.09.2025	Kamera Agilios HD	Witterung Nieselregen	Haltung 15	Nr. 15
Projektname 25577 Kirchenareal_3613 Steffisburg	Speicherstelle Festplatte	Fahrzeug TV03	Operator A.Sepic	Auftrags-Nr.

Ort 3613 Steffisburg	Schacht oben DWS3	Rohrlänge [m] 0
Strasse Kirchenareal	Schachtfunktion oben Dachwasserschacht	HL [m] 3.30
Lage Privatgelände	Schacht unten KS6	Insp.Länge [m] 3.30
Funktion Hydraulisch	Schachtfunktion unten Kontrollschacht	Baujahr
Profil Kreisprofil 100 mm	Grund Zustandskontrolle	
Funktion Hierarchisch	Erfassungsart Kanalfernsehen	
Nutzungsart Regenabwasser	Inspektionsrichtung In Fliessrichtung	
Material Polyvinylchlorid	Gereinigt Ja	
Innenschutz	Film 15_0001.mp4	

Bemerkungen

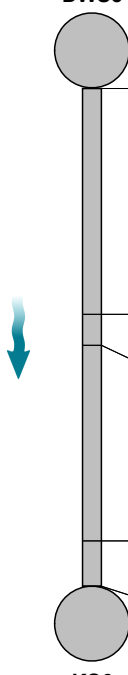
1:50	m +	OP Kürzel	Zustand	MPEG	Foto	Stufe
	0.00	BCD	Rohranfang	00:02:51	1	
	1.50	BAIAC	Dichtring einragend, tiefster Punkt unterhalb Rohrmitte, von 4 Uhr bis 8 Uhr	00:01:49	2	
	1.70	BCCAY	Bogen nach links	00:01:19	3	
	3.00	BDA	Allgemeinzustand, Fotobeispiel, von 12 Uhr bis 12 Uhr	00:00:35	4	
	3.30	BCE	Rohrende	00:00:09	5	

Haltungsbilder - 03.09.2025 - 15

Ort	Strasse	Datum	Haltung	Nr.
3613 Steffisburg	Kirchenareal	03.09.2025	15	15



1, 00:02:51, 0.00m
Rohranfang



2, 00:01:49, 1.50m
Dichtring einragend, tiefster Punkt unterhalb Rohrmittle, von 4 Uhr bis 8 Uhr

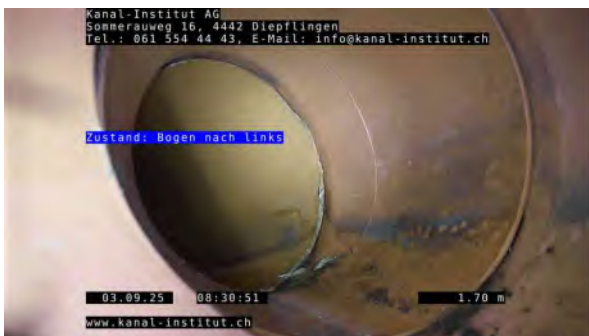

3, 00:01:19, 1.70m
Bogen nach links

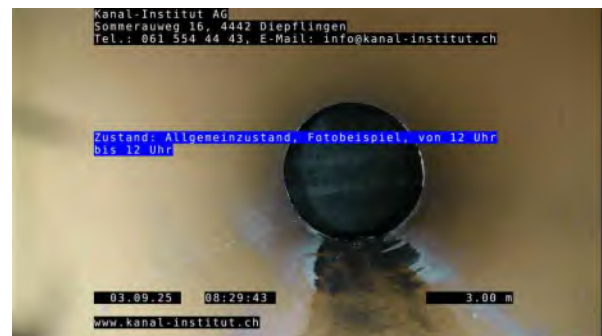

4, 00:00:35, 3.00m
Allgemeinzustand, Fotobeispiel, von 12 Uhr bis 12 Uhr



5, 00:00:09, 3.30m
Rohrende

Haltungsinspektion - 03.09.2025 - 16

Datum 03.09.2025	Kamera Agilios HD	Witterung Nieselregen	Haltung 16	Nr. 16
Projektname 25577 Kirchenareal_3613 Steffisburg	Speicherstelle Festplatte	Fahrzeug TV03	Operator A.Sepic	Auftrags-Nr.

Ort 3613 Steffisburg	Schacht oben WKS1	Rohrlänge [m] 0
Strasse Kirchenareal	Schachtfunktion oben	HL [m] 3.70
Lage Privatgelände	Schacht unten KS6	Insp.Länge [m] 1.80
Funktion Hydraulisch	Schachtfunktion unten Kontrollschacht	Baujahr
Profil Kreisprofil 100 mm	Grund	Zustandskontrolle
Funktion Hierarchisch	Erfassungsart	Kanalfernsehen
Nutzungsart Schmutzabwasser	Inspektionsrichtung	Gegen Fliessrichtung
Material Beton	Gereinigt	Ja
Innenschutz	Film	16_0001.mp4

Bemerkungen

1:50	m +	OP Kürzel	Zustand	MPEG	Foto	Stufe
						
	0.00	BCD	Rohranfang	00:02:44	1	
	1.90	BDA	Allgemeinzustand, Fotobeispiel, von 12 Uhr bis 12 Uhr	00:01:43	2	
	3.25	BDA	Allgemeinzustand, Fotobeispiel, von 12 Uhr bis 12 Uhr	00:01:07	3	
	3.70	BCE	Rohrende	00:00:07	4, 5	

Haltungsbilder - 03.09.2025 - 16

Ort	Strasse	Datum	Haltung	Nr.
3613 Steffisburg	Kirchenareal	03.09.2025	16	16



1, 00:02:44, 0.00m
Rohranfang



2, 00:01:43, 1.90m
Allgemeinzustand, Fotobeispiel, von 12 Uhr bis 12 Uhr



3, 00:01:07, 3.25m
Allgemeinzustand, Fotobeispiel, von 12 Uhr bis 12 Uhr



4, 00:00:07, 3.70m
Rohrende

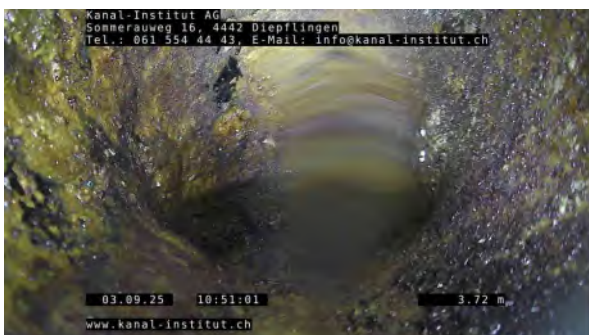

5, 00:00:07, 3.70m
Rohrende

Haltungsinspektion - 03.09.2025 - 17

Datum 03.09.2025	Kamera Agilios HD	Witterung Nieselregen	Haltung 17	Nr. 17
Projektname 25577 Kirchenareal_3613 Steffisburg	Speicherstelle Festplatte	Fahrzeug TV03	Operator A.Sepic	Auftrags-Nr.

Ort 3613 Steffisburg	Schacht oben KS7	Rohrlänge [m] 0
Strasse Kirchenareal	Schachtfunktion oben	HL [m] 14.50
Lage Privatgelände	Schacht unten KS9	Insp.Länge [m] 14.50
Funktion Hydraulisch	Schachtfunktion unten Kontrollschacht	Baujahr
Profil Kreisprofil 150 mm	Grund Zustandskontrolle	
Funktion Hierarchisch	Erfassungsart Kanalfernsehen	
Nutzungsart Regenabwasser	Inspektionsrichtung In Fliessrichtung	
Material Beton	Gereinigt Ja	
Innenschutz	Film 17_0001.mp4	
Bemerkungen		

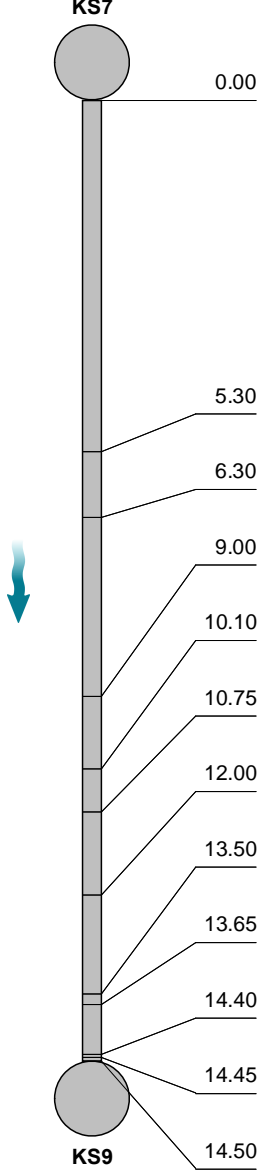
1:114	m +	OP Kürzel	Zustand	MPEG	Foto	Stufe
	0.00	BCD	Rohranfang	00:09:16	1	
	5.30	BAIZ	Einragendes Dichtungsmaterial, bei 3 Uhr	00:07:28	2	
	6.30	BBAB	Einzelner, feiner Wurzeleinwuchs, bei 1 Uhr	00:06:46	3	
	9.00	BDA	Allgemeinzustand, Fotobeispiel, von 12 Uhr bis 12 Uhr	00:05:58	4	
	10.10	BBCC	Harte Ablagerungen, von 4 Uhr bis 8 Uhr	00:05:16	5	
	10.75	BBCC	Harte Ablagerungen, von 4 Uhr bis 6 Uhr	00:04:14	6	
	12.00	BBCC	Harte Ablagerungen, von 5 Uhr bis 7 Uhr	00:03:23	7	
	13.50	BBCC	Harte Ablagerungen, von 4 Uhr bis 8 Uhr	00:02:36	8	
	13.65	BBAB	Einzelner, feiner Wurzeleinwuchs, von 3 Uhr bis 5 Uhr	00:02:10	9	
	14.40	BBAC	Komplexes Wurzelwerk, von 3 Uhr bis 5 Uhr	00:01:39	10	
	14.45	BBCC	Harte Ablagerungen, von 4 Uhr bis 8 Uhr	00:00:53	11	
	14.50	BCE	Rohrende	00:00:21	12	

Haltungsbilder - 03.09.2025 - 17

Ort	Strasse	Datum	Haltung	Nr.
3613 Steffisburg	Kirchenareal	03.09.2025	17	17



1, 00:09:16, 0.00m
Rohranfang



2, 00:07:28, 5.30m
Einragendes Dichtungsmaterial, bei 3 Uhr

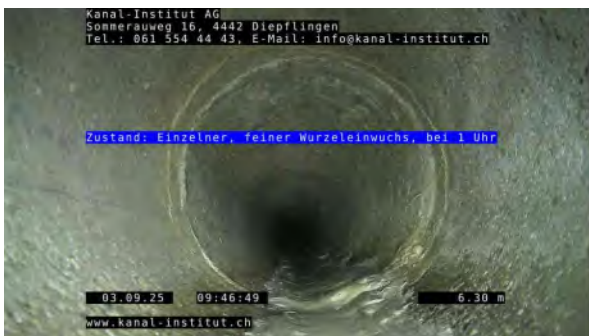

3, 00:06:46, 6.30m
Einzelner, feiner Wurzeleinwuchs, bei 1 Uhr



4, 00:05:58, 9.00m
Allgemeinzustand, Fotobeispiel, von 12 Uhr bis 12 Uhr



5, 00:05:16, 10.10m
Harte Ablagerungen, von 4 Uhr bis 8 Uhr



6, 00:04:14, 10.75m
Harte Ablagerungen, von 4 Uhr bis 6 Uhr

Haltungsbilder - 03.09.2025 - 17

Ort	Strasse	Datum	Haltung	Nr.
3613 Steffisburg	Kirchenareal	03.09.2025	17	17



7, 00:03:23, 12.00m
Harte Ablagerungen, von 5 Uhr bis 7 Uhr



8, 00:02:36, 13.50m
Harte Ablagerungen, von 4 Uhr bis 8 Uhr



9, 00:02:10, 13.65m
Einzelner, feiner Wurzeleinwuchs, von 3 Uhr bis 5 Uhr



10, 00:01:39, 14.40m
Komplexes Wurzelwerk, von 3 Uhr bis 5 Uhr

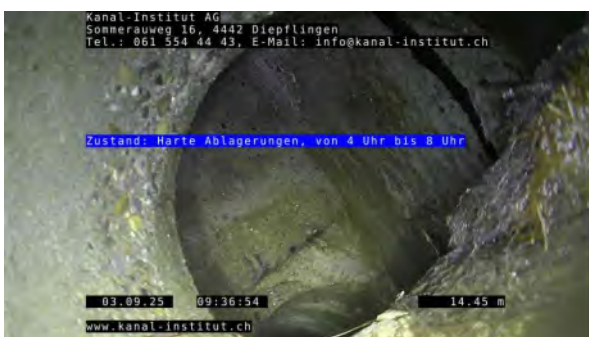

11, 00:00:53, 14.45m
Harte Ablagerungen, von 4 Uhr bis 8 Uhr



12, 00:00:21, 14.50m
Rohrende

Haltungsinspektion - 03.09.2025 - 18

Datum 03.09.2025	Kamera Agilios HD	Witterung Nieselregen	Haltung 18	Nr. 18
Projektname 25577 Kirchenareal_3613 Steffisburg	Speicherstelle Festplatte	Fahrzeug TV03	Operator A.Sepic	Auftrags-Nr.

Ort 3613 Steffisburg	Schacht oben BWS	Rohrlänge [m] 0
Strasse Kirchenareal	Schachtfunktion oben Schlammsammler	HL [m] 6.20
Lage Privatgelände	Schacht unten KS7	Insp.Länge [m] 6.20
Funktion Hydraulisch	Schachtfunktion unten	Baujahr
Profil Kreisprofil 120mm	Grund Zustandskontrolle	
Funktion Hierarchisch	Erfassungsart Kanalfernsehen	
Nutzungsart Regenabwasser	Inspektionsrichtung Gegen Fliessrichtung	
Material Polyethylen	Gereinigt Ja	
Innenschutz	Film 18_0001.mp4	
Bemerkungen		

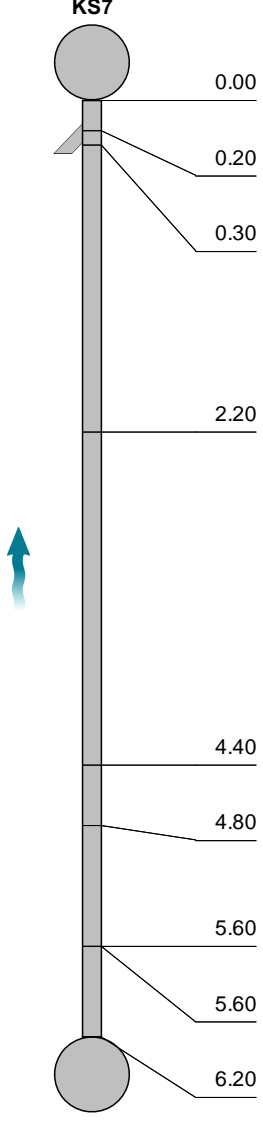
1:50	m +	OP Kürzel	Zustand	MPEG	Foto	Stufe
	0.00	BCD	Rohranfang	00:05:39	1	
	0.20	BCAAA	Anschluss mit Formstück, offen, bei 2 Uhr	00:04:49	2, 3	
	0.30	AEDXQ	Rohrmaterialwechsel: Polyvinylchlorid	00:04:07	4	
	2.20	BBCC	Harte Ablagerungen, von 5 Uhr bis 6 Uhr	00:02:56	5	
	4.40	BBCC	Harte Ablagerungen, von 6 Uhr bis 7 Uhr	00:02:15	6	
	4.80	BBCA	Lose Ablagerungen, Sand, bei 7 Uhr	00:01:46	7	
	5.60	AEDXG	Rohrmaterialwechsel: Beton / 120 auf 150	00:00:57	8	
	5.60	BBAB	Einzelner, feiner Wurzeleinwuchs, von 4 Uhr bis 8 Uhr	00:01:15	9	
	6.20	BCE	Rohrende	00:00:10	10	

Haltungsbilder - 03.09.2025 - 18

Ort	Strasse	Datum	Haltung	Nr.
3613 Steffisburg	Kirchenareal	03.09.2025	18	18



1, 00:05:39, 0.00m
Rohranfang



2, 00:04:49, 0.20m
Anschluss mit Formstück, offen, bei 2 Uhr



3, 00:04:49, 0.20m
Anschluss mit Formstück, offen, bei 2 Uhr



4, 00:04:07, 0.30m
Rohrmaterialwechsel: Polyvinylchlorid



5, 00:02:56, 2.20m
Harte Ablagerungen, von 5 Uhr bis 6 Uhr

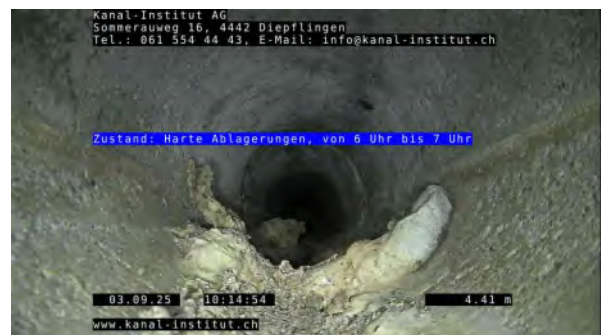

6, 00:02:15, 4.40m
Harte Ablagerungen, von 6 Uhr bis 7 Uhr

Haltungsbilder - 03.09.2025 - 18

Ort	Strasse	Datum	Haltung	Nr.
3613 Steffisburg	Kirchenareal	03.09.2025	18	18



7, 00:01:46, 4.80m
Lose Ablagerungen, Sand, bei 7 Uhr



8, 00:00:57, 5.60m
Rohrmaterialwechsel: Beton / 120 auf 150



9, 00:01:15, 5.60m
Einzelner, feiner Wurzeleinwuchs, von 4 Uhr bis 8 Uhr



10, 00:00:10, 6.20m
Rohrende

Haltungsinspektion - 03.09.2025 - 19

Datum 03.09.2025	Kamera Agilios HD	Witterung Nieselregen	Haltung 19	Nr. 19
Projektname 25577 Kirchenareal_3613 Steffisburg	Speicherstelle Festplatte	Fahrzeug TV03	Operator A.Sepic	Auftrags-Nr.

Ort 3613 Steffisburg	Schacht oben FS2	Rohrlänge [m] 0
Strasse Kirchenareal	Schachtfunktion oben	HL [m] 2.50
Lage Privatgelände	Schacht unten KS7	Insp.Länge [m] 0.70
Funktion Hydraulisch	Schachtfunktion unten	Baujahr
Profil Kreisprofil 150 mm	Grund Zustandskontrolle	
Funktion Hierarchisch	Erfassungsart Kanalfernsehen	
Nutzungsart Schmutzabwasser	Inspektionsrichtung Gegen Fliessrichtung	
Material Beton	Gereinigt Ja	
Innenschutz	Film 19_0001.mp4	

Bemerkungen

1:50	m +	OP Kürzel	Zustand	MPEG	Foto	Stufe
						
KS7	0.00	BCD	Rohranfang	00:02:00	1	
	1.80	BBCC	Harte Ablagerungen, von 4 Uhr bis 8 Uhr	00:00:39	2	
	2.50	BCE	Rohrende	00:00:06	3	
FS2						

Haltungsbilder - 03.09.2025 - 19

Ort	Strasse	Datum	Haltung	Nr.
3613 Steffisburg	Kirchenareal	03.09.2025	19	19



1, 00:02:00, 0.00m
Rohranfang



2, 00:00:39, 1.80m
Harte Ablagerungen, von 4 Uhr bis 8 Uhr



3, 00:00:06, 2.50m
Rohrende

Haltungsinspektion - 03.09.2025 - 20

Datum 03.09.2025	Kamera Agilios HD	Witterung Nieselregen	Haltung 20	Nr. 20
Projektname 25577 Kirchenareal_3613 Steffisburg	Speicherstelle Festplatte	Fahrzeug TV03	Operator A.Sepic	Auftrags-Nr.

Ort 3613 Steffisburg	Schacht oben KS8	Rohrlänge [m] 0
Strasse Kirchenareal	Schachtfunktion oben Kontrollschacht	HL [m] 19.30
Lage Privatgelände	Schacht unten SL H18	Insp.Länge [m] 14.30
Funktion Hydraulisch	Schachtfunktion unten	Baujahr
Profil Kreisprofil 150 mm	Grund Zustandskontrolle	
Funktion Hierarchisch	Erfassungsart Kanalfernsehen	
Nutzungsart Mischabwasser	Inspektionsrichtung Gegen Fliessrichtung	
Material Polyvinylchlorid	Gereinigt Ja	
Innenschutz	Film 20_0001.mp4	
Bemerkungen		

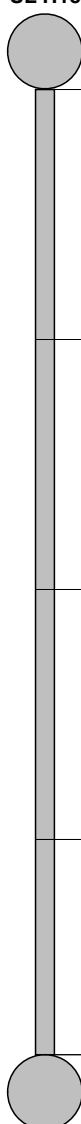
1:151	m +	OP Kürzel	Zustand	MPEG	Foto	Stufe
SL H18						
	0.00	BCD	Rohranfang	00:04:10	1	
	5.00	BDA	Allgemeinzustand, Fotobeispiel, von 12 Uhr bis 12 Uhr	00:02:46	2	
	10.00	BDA	Allgemeinzustand, Fotobeispiel, von 12 Uhr bis 12 Uhr	00:01:59	3	
	15.00	BDA	Allgemeinzustand, Fotobeispiel, von 12 Uhr bis 12 Uhr	00:01:05	4	
	19.30	BCE	Rohrende	00:00:08	5	
KS8						

Haltungsbilder - 03.09.2025 - 20

Ort	Strasse	Datum	Haltung	Nr.
3613 Steffisburg	Kirchenareal	03.09.2025	20	20



1, 00:04:10, 0.00m
Rohranfang



2, 00:02:46, 5.00m
Allgemeinzustand, Fotobeispiel, von 12 Uhr bis 12 Uhr

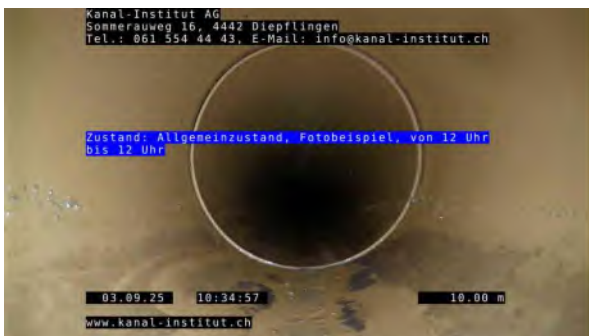

3, 00:01:59, 10.00m
Allgemeinzustand, Fotobeispiel, von 12 Uhr bis 12 Uhr



4, 00:01:05, 15.00m
Allgemeinzustand, Fotobeispiel, von 12 Uhr bis 12 Uhr



5, 00:00:08, 19.30m
Rohrende

Haltungsinspektion - 03.09.2025 - 21

Datum 03.09.2025	Kamera Agilios HD	Witterung Nieselregen	Haltung 21	Nr. 21
Projektname 25577 Kirchenareal_3613 Steffisburg	Speicherstelle Festplatte	Fahrzeug TV03	Operator A.Sepic	Auftrags-Nr.

Ort 3613 Steffisburg	Schacht oben ES2	Rohrlänge [m] 0
Strasse Kirchenareal	Schachtfunktion oben Schlammsammler	HL [m] 8.10
Lage Privatgelände	Schacht unten KS8	Insp.Länge [m] 8.10
Funktion Hydraulisch	Schachtfunktion unten Kontrollschacht	Baujahr
Profil Kreisprofil 100 mm	Grund Zustandskontrolle	
Funktion Hierarchisch	Erfassungsart Kanalfernsehen	
Nutzungsart Regenabwasser	Inspektionsrichtung In Fliessrichtung	
Material Polyvinylchlorid	Gereinigt Ja	
Innenschutz	Film 21_0001.mp4	

Bemerkungen

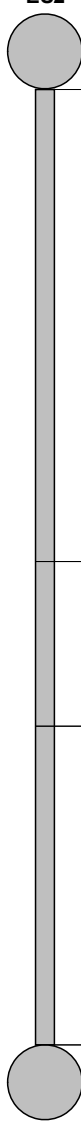
1:64	m +	OP Kürzel	Zustand	MPEG	Foto	Stufe
ES2						
	0.00	BCD	Rohranfang	00:02:12	1	
	4.00	BDA	Allgemeinzustand, Fotobeispiel, von 12 Uhr bis 12 Uhr	00:01:40	2	
	5.40	BCCBY	Bogen nach rechts	00:01:15	3	
	8.10	BCE	Rohrende	00:00:06	4	
KS8						

Haltungsbilder - 03.09.2025 - 21

Ort	Strasse	Datum	Haltung	Nr.
3613 Steffisburg	Kirchenareal	03.09.2025	21	21



1, 00:02:12, 0.00m
Rohranfang

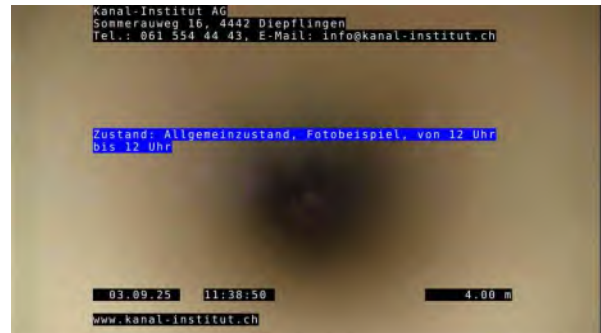

2, 00:01:40, 4.00m
Allgemeinzustand, Fotobeispiel, von 12 Uhr bis 12 Uhr

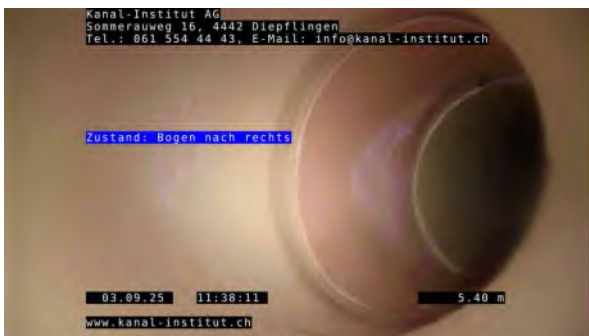

3, 00:01:15, 5.40m
Bogen nach rechts



4, 00:00:06, 8.10m
Rohrende

Haltungsinspektion - 03.09.2025 - 22

Datum 03.09.2025	Kamera Agilios HD	Witterung Nieselregen	Haltung 22	Nr. 22
Projektname 25577 Kirchenareal_3613 Steffisburg	Speicherstelle Festplatte	Fahrzeug TV03	Operator A.Sepic	Auftrags-Nr.

Ort 3613 Steffisburg	Schacht oben DWS4	Rohrlänge [m] 0
Strasse Kirchenareal	Schachtfunktion oben	HL [m] 8.80
Lage Privatgelände	Schacht unten KS8	Insp.Länge [m] 8.80
Funktion Hydraulisch	Schachtfunktion unten Kontrollschacht	Baujahr
Profil Kreisprofil 100 mm	Grund Zustandskontrolle	
Funktion Hierarchisch	Erfassungsart Kanalfernsehen	
Nutzungsart Regenabwasser	Inspektionsrichtung In Fließrichtung	
Material Polyvinylchlorid	Gereinigt Ja	
Innenschutz	Film 22_0001.mp4	

Bemerkungen

1:69	m +	OP Kürzel	Zustand	MPEG	Foto	Stufe
DWS4						
	0.00	BCD	Rohranfang	00:03:14	1	
	5.60	BAJB	Verschobene Rohrverbindung, versetzt, bei 5 Uhr	00:02:00	2	
	6.80	AEDXQ	Rohrmaterialwechsel: Polyvinylchlorid	00:01:22	3, 4	
	7.20	AEDXP	Rohrmaterialwechsel: Polypropylen	00:01:02	5	
	8.70	BCCAY	Bogen nach links	00:00:27	6	
	8.80	BCE	Rohrende	00:00:06	7, 8	
KS8						

Haltungsbilder - 03.09.2025 - 22

Ort	Strasse	Datum	Haltung	Nr.
3613 Steffisburg	Kirchenareal	03.09.2025	22	22



1, 00:03:14, 0.00m
Rohranfang

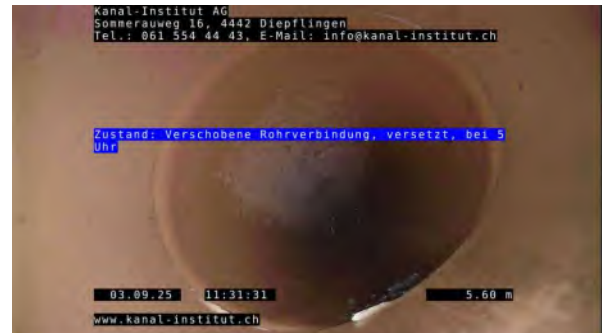

2, 00:02:00, 5.60m
Verschobene Rohrverbindung, versetzt, bei 5 Uhr



3, 00:01:22, 6.80m
Rohrmaterialwechsel: Polyvinylchlorid



4, 00:01:22, 6.80m
Rohrmaterialwechsel: Polyvinylchlorid



5, 00:01:02, 7.20m
Rohrmaterialwechsel: Polypropylen



6, 00:00:27, 8.70m
Bogen nach links

Haltungsbilder - 03.09.2025 - 22

Ort	Strasse	Datum	Haltung	Nr.
3613 Steffisburg	Kirchenareal	03.09.2025	22	22



7, 00:00:06, 8.80m
 Rohrende



8, 00:00:06, 8.80m
 Rohrende

Haltungsinspektion - 02.09.2025 - 23

Datum 02.09.2025	Kamera Agilios HD	Witterung Nieselregen	Haltung 23	Nr. 23
Projektname 25577 Kirchenareal_3613 Steffisburg	Speicherstelle Festplatte	Fahrzeug TV03	Operator A.Sepic	Auftrags-Nr.

Ort 3613 Steffisburg	Schacht oben Lavabo	Rohrlänge [m] 0
Strasse Kirchenareal	Schachtfunktion oben	HL [m] 5.60
Lage Privatgelände	Schacht unten KS8	Insp.Länge [m] 5.60
Funktion Hydraulisch	Schachtfunktion unten Kontrollschacht	Baujahr
Profil Kreisprofil 125 mm	Grund Zustandskontrolle	
Funktion Hierarchisch	Erfassungsart Kanalfernsehen	
Nutzungsart Schmutzabwasser	Inspektionsrichtung Gegen Fliessrichtung	
Material Polyvinylchlorid	Gereinigt Ja	
Innenschutz	Film 23_0001.mp4	

Bemerkungen

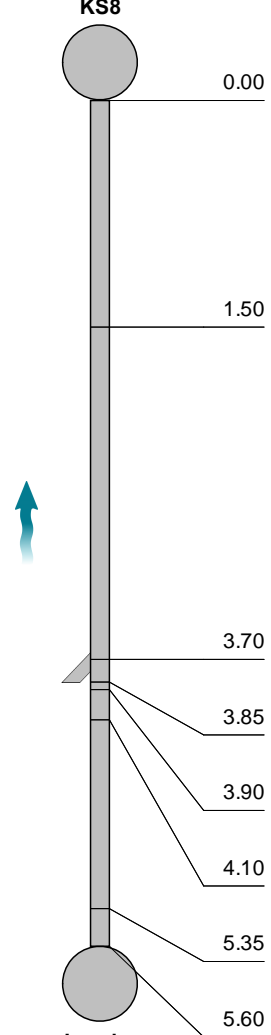
1:50	m +	OP Kürzel	Zustand	MPEG	Foto	Stufe
KS8						
	0.00	BCD	Rohranfang	00:03:36	1	
	1.50	BCCBY	Bogen nach rechts	00:02:44	2	
	3.70	BCAAA	Anschluss mit Formstück, offen, bei 2 Uhr	00:02:08	3, 4	
	3.85	AECXC	Rohrprofilwechsel: Kreisprofil, 100 mm hoch	00:01:52	5	
	3.90	BCCYA	Bogen nach oben	00:01:39	6	
	4.10	BCCYB	Bogen nach unten	00:01:01	7	
	5.35	BCCYA	Bogen nach oben	00:00:18	8	
Lavabo	5.60	BCE	Rohrende	00:00:05	9	

Haltungsbilder - 02.09.2025 - 23

Ort	Strasse	Datum	Haltung	Nr.
3613 Steffisburg	Kirchenareal	02.09.2025	23	23



1, 00:03:36, 0.00m
Rohranfang

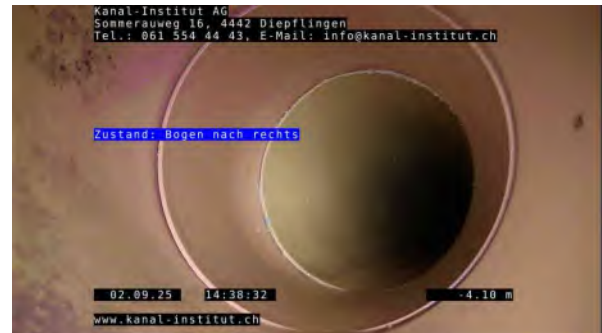

2, 00:02:44, 1.50m
Bogen nach rechts

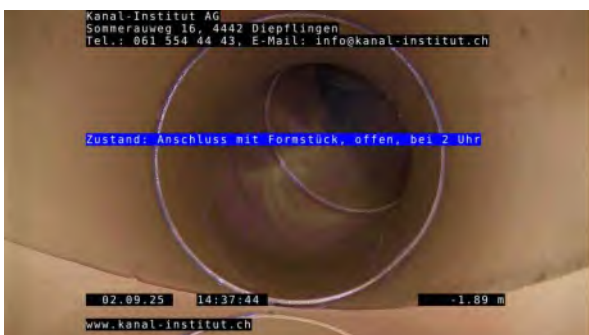

3, 00:02:08, 3.70m
Anschluss mit Formstück, offen, bei 2 Uhr



4, 00:02:08, 3.70m
Anschluss mit Formstück, offen, bei 2 Uhr



5, 00:01:52, 3.85m
Rohrprofilwechsel: Kreisprofil, 100 mm hoch



6, 00:01:39, 3.90m
Bogen nach oben

Haltungsbilder - 02.09.2025 - 23

Ort	Strasse	Datum	Haltung	Nr.
3613 Steffisburg	Kirchenareal	02.09.2025	23	23

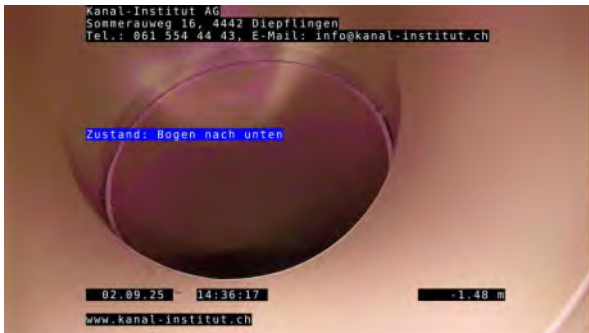

7, 00:01:01, 4.10m
 Bogen nach unten



8, 00:00:18, 5.35m
 Bogen nach oben



9, 00:00:05, 5.60m
 Rohrende

Haltungsinspektion - 03.09.2025 - 24

Datum 03.09.2025	Kamera Agilios HD	Witterung Nieselregen	Haltung 24	Nr. 25
Projektname 25577 Kirchenareal_3613 Steffisburg	Speicherstelle Festplatte	Fahrzeug TV03	Operator A.Sepic	Auftrags-Nr.

Ort 3613 Steffisburg	Schacht oben DWS2	Rohrlänge [m] 0
Strasse Kirchenareal	Schachtfunktion oben Schlammsammler	HL [m] 2.80
Lage Privatgelände	Schacht unten SL H9	Insp.Länge [m] 1.80
Funktion Hydraulisch	Schachtfunktion unten	Baujahr
Profil Kreisprofil 100/100 mm	Grund Zustandskontrolle	
Funktion Hierarchisch	Erfassungsart Kanalfernsehen	
Nutzungsart Regenabwasser	Inspektionsrichtung In Fließrichtung	
Material Polyvinylchlorid	Gereinigt Ja	
Innenschutz	Film 24_0001.mp4	

Bemerkungen

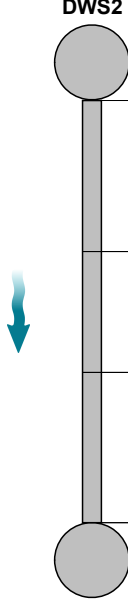
1:50	m +	OP Kürzel	Zustand	MPEG	Foto	Stufe
	0.00	BCD	Rohranfang	00:02:34	1	
	1.00	BDA	Allgemeinzustand, Fotobeispiel, von 12 Uhr bis 12 Uhr	00:01:36	2	
	1.80	BCCYB	Bogen nach unten	00:01:12	3	
	2.80	BCE	Rohrende	00:00:09	4	

Haltungsbilder - 03.09.2025 - 24

Ort	Strasse	Datum	Haltung	Nr.
3613 Steffisburg	Kirchenareal	03.09.2025	24	25



1, 00:02:34, 0.00m
Rohranfang



2, 00:01:36, 1.00m
Allgemeinzustand, Fotobeispiel, von 12 Uhr bis 12 Uhr



3, 00:01:12, 1.80m
Bogen nach unten



4, 00:00:09, 2.80m
Rohrende

Haltungsinspektion - 03.09.2025 - 25

Datum 03.09.2025	Kamera Agilios HD	Witterung Nieselregen	Haltung 25	Nr. 26
Projektname 25577 Kirchenareal_3613 Steffisburg	Speicherstelle Festplatte	Fahrzeug TV03	Operator A.Sepic	Auftrags-Nr.

Ort 3613 Steffisburg	Schacht oben DW2	Rohrlänge [m] 0
Strasse Kirchenareal	Schachtfunktion oben	HL [m] 9.00
Lage Privatgelände	Schacht unten KS9	Insp.Länge [m] 9.00
Funktion Hydraulisch	Schachtfunktion unten Kontrollschacht	Baujahr
Profil Kreisprofil 100 mm	Grund Zustandskontrolle	
Funktion Hierarchisch	Erfassungsart Kanalfernsehen	
Nutzungsart Regenabwasser	Inspektionsrichtung Gegen Fliessrichtung	
Material Polyvinylchlorid	Gereinigt Ja	
Innenschutz	Film 25_0001.mp4	

Bemerkungen

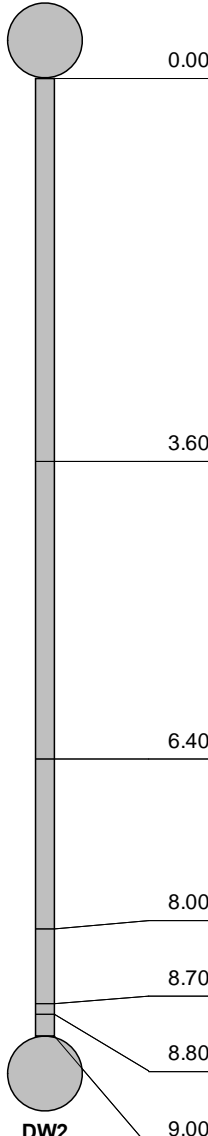
1:71	m +	OP Kürzel	Zustand	MPEG	Foto	Stufe
KS9						
	0.00	BCD	Rohranfang	00:04:16	1	
	3.60	BDA	Allgemeinzustand, Fotobeispiel, von 12 Uhr bis 12 Uhr	00:02:45	2	
	6.40	BAAB	Rohr horizontal deformiert, bei 6 Uhr	00:02:09	3	
	8.00	BAAB	Rohr horizontal deformiert, bei 6 Uhr	00:01:34	4	
	8.70	BCCAY	Bogen nach links	00:01:12	5	
	8.80	BCCYA	Bogen nach oben	00:00:42	6	
DW2	9.00	BCE	Rohrende	00:00:07	7	

Haltungsbilder - 03.09.2025 - 25

Ort	Strasse	Datum	Haltung	Nr.
3613 Steffisburg	Kirchenareal	03.09.2025	25	26



1, 00:04:16, 0.00m
Rohranfang



2, 00:02:45, 3.60m
Allgemeinzustand, Fotobeispiel, von 12 Uhr bis 12 Uhr



3, 00:02:09, 6.40m
Rohr horizontal deformiert, bei 6 Uhr



4, 00:01:34, 8.00m
Rohr horizontal deformiert, bei 6 Uhr



5, 00:01:12, 8.70m
Bogen nach links



6, 00:00:42, 8.80m
Bogen nach oben

Haltungsbilder - 03.09.2025 - 25

Ort	Strasse	Datum	Haltung	Nr.
3613 Steffisburg	Kirchenareal	03.09.2025	25	26



7, 00:00:07, 9.00m
 Rohrende

Haltungsinspektion - 03.09.2025 - 26

Datum 03.09.2025	Kamera Agilios HD	Witterung Nieselregen	Haltung 26	Nr. 27
Projektname 25577 Kirchenareal_3613 Steffisburg	Speicherstelle Festplatte	Fahrzeug TV03	Operator A.Sepic	Auftrags-Nr.

Ort 3613 Steffisburg	Schacht oben KS9	Rohrlänge [m] 0
Strasse Kirchenareal	Schachtfunktion oben Kontrollschacht	HL [m] 7.30
Lage Privatgelände	Schacht unten KS190.1	Insp.Länge [m] 7.30
Funktion Hydraulisch	Schachtfunktion unten Kontrollschacht	Baujahr
Profil Kreisprofil 200 mm	Grund Zustandskontrolle	
Funktion Hierarchisch	Erfassungsart Kanalfernsehen	
Nutzungsart Mischabwasser	Inspektionsrichtung In Fliessrichtung	
Material Beton	Gereinigt Ja	
Innenschutz	Film 26_0001.mp4	
Bemerkungen		

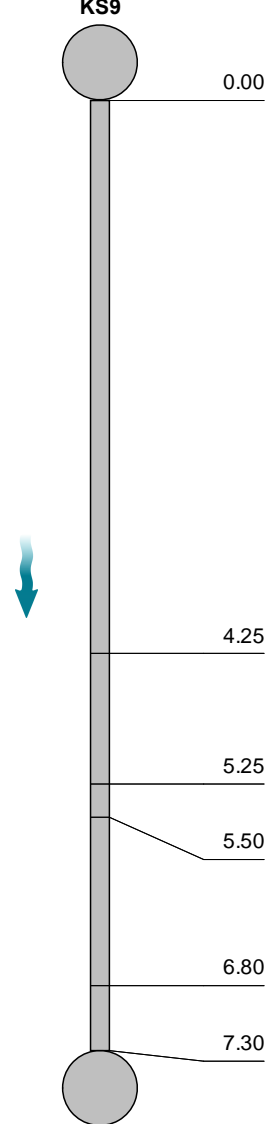
1:58	m +	OP Kürzel	Zustand	MPEG	Foto	Stufe
KS9						
	0.00	BCD	Rohranfang	00:00:05	1	
	4.25	AEDXQ	Rohrmaterialwechsel: Polyvinylchlorid	00:01:02	2	
	5.25	BABAA	Oberflächenriss (Haarriss), längs, bei 12 Uhr	00:01:39	3	
	5.50	AEDXG	Rohrmaterialwechsel: Beton	00:01:53	4	
	6.80	BACB	Fehlende Scherbe / Wandungsteil (Loch), von 9 Uhr bis 3 Uhr	00:03:00	5	
	7.30	BCE	Rohrende	00:03:45	6	
KS190.1						

Haltungsbilder - 03.09.2025 - 26

Ort	Strasse	Datum	Haltung	Nr.
3613 Steffisburg	Kirchenareal	03.09.2025	26	27



1, 00:00:05, 0.00m
Rohranfang



2, 00:01:02, 4.25m
Rohrmaterialwechsel: Polyvinylchlorid



3, 00:01:39, 5.25m
Oberflächenriss (Haarriss), längs, bei 12 Uhr



4, 00:01:53, 5.50m
Rohrmaterialwechsel: Beton



5, 00:03:00, 6.80m
Fehlende Scherbe / Wandungsteil (Loch), von 9 Uhr bis 3 Uhr



6, 00:03:45, 7.30m
Rohrende

Haltungsinspektion - 03.09.2025 - 27

Datum 03.09.2025	Kamera Agilios HD	Witterung Nieselregen	Haltung 27	Nr. 28
Projektname 25577 Kirchenareal_3613 Steffisburg	Speicherstelle Festplatte	Fahrzeug TV03	Operator A.Sepic	Auftrags-Nr.

Ort 3613 Steffisburg	Schacht oben Rinne1	Rohrlänge [m] 0
Strasse Kirchenareal	Schachtfunktion oben	HL [m] 3.20
Lage Privatgelände	Schacht unten HSK	Insp.Länge [m] 3.20
Funktion Hydraulisch	Schachtfunktion unten	Baujahr
Profil Kreisprofil 150mm	Grund Zustandskontrolle	
Funktion Hierarchisch	Erfassungsart Kanalfernsehen	
Nutzungsart Mischabwasser	Inspektionsrichtung In Fliessrichtung	
Material Polyvinylchlorid	Gereinigt Ja	
Innenschutz	Film 27_0001.mp4	
Bemerkungen		

1:50	m +	OP Kürzel	Zustand	MPEG	Foto	Stufe
						
	0.00	BCD	Rohranfang	00:05:33	1	
	0.10	BCCBY	Bogen nach rechts	00:04:55	2	
	0.80	BCCBY	Bogen nach rechts	00:04:07	3	
	1.10	AECXC	Rohrprofilwechsel: Kreisprofil, 120 mm hoch	00:03:30	4	
	1.20	AEDXG	Rohrmaterialwechsel: Beton	00:02:43	5	
	1.20	BAFBZ	Abplatzung, andere Ursache, bei 12 Uhr / Riss bildung	00:02:53	6	
	1.50	BAFBZ	Abplatzung, andere Ursache, bei 12 Uhr / Leichte	00:02:05	7	
	2.10	BAJB	Verschobene Rohrverbindung, versetzt, bei 3 Uhr	00:01:33	8	
	3.20	BCE	Rohrende	00:00:19	9	
	3.20	BAJB	Verschobene Rohrverbindung, versetzt, bei 12 Uhr / Zu viel Material / konnte nicht alles spülen	00:00:46	10	

Haltungsbilder - 03.09.2025 - 27

Ort	Strasse	Datum	Haltung	Nr.
3613 Steffisburg	Kirchenareal	03.09.2025	27	28



1, 00:05:33, 0.00m
Rohranfang



2, 00:04:55, 0.10m
Bogen nach rechts



3, 00:04:07, 0.80m
Bogen nach rechts



4, 00:03:30, 1.10m
Rohrprofilwechsel: Kreisprofil, 120 mm hoch



5, 00:02:43, 1.20m
Rohrmaterialwechsel: Beton

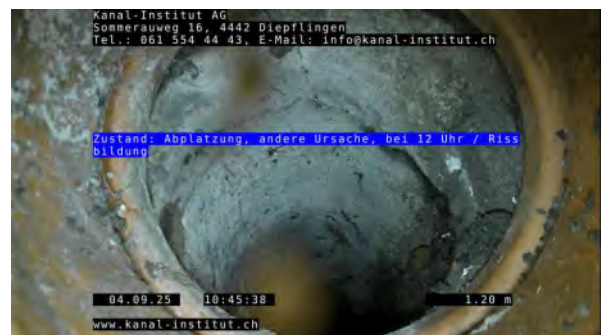

6, 00:02:53, 1.20m
Abplatzung, andere Ursache, bei 12 Uhr / Riss bildung

Haltungsbilder - 03.09.2025 - 27

Ort	Strasse	Datum	Haltung	Nr.
3613 Steffisburg	Kirchenareal	03.09.2025	27	28



7, 00:02:05, 1.50m
Abplatzung, andere Ursache, bei 12 Uhr / Leichte



8, 00:01:33, 2.10m
Verschobene Rohrverbindung, versetzt, bei 3 Uhr



9, 00:00:19, 3.20m
Rohrende



10, 00:00:46, 3.20m
Verschobene Rohrverbindung, versetzt, bei 12 Uhr / Zu viel Material / konnte nicht alles spülen

Haltungsinspektion - 03.09.2025 - 28

Datum 03.09.2025	Kamera Agilios HD	Witterung Nieselregen	Haltung 28	Nr. 29
Projektname 25577 Kirchenareal_3613 Steffisburg	Speicherstelle Festplatte	Fahrzeug TV03	Operator A.Sepic	Auftrags-Nr.

Ort 3613 Steffisburg	Schacht oben KS10	Rohrlänge [m] 0
Strasse Kirchenareal	Schachtfunktion oben Spülstutzen	HL [m] 14.50
Lage Privatgelände	Schacht unten SL H29	Insp.Länge [m] 14.50
Funktion Hydraulisch	Schachtfunktion unten	Baujahr
Profil Kreisprofil 100 mm	Grund Zustandskontrolle	
Funktion Hierarchisch	Erfassungsart Kanalfernsehen	
Nutzungsart Regenabwasser	Inspektionsrichtung In Fliessrichtung	
Material Polyvinylchlorid	Gereinigt Ja	
Innenschutz	Film 28_0001.mp4	
Bemerkungen		

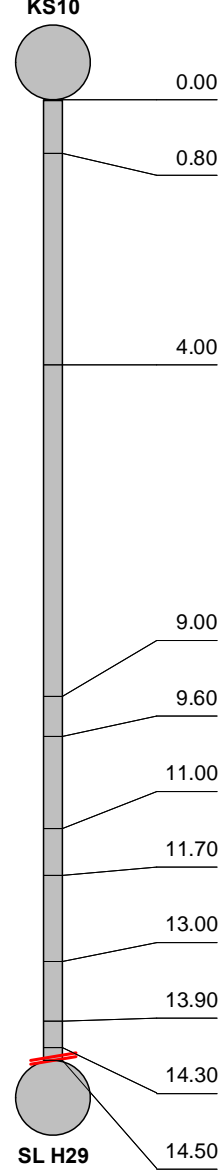
1:114	m +	OP Kürzel	Zustand	MPEG	Foto	Stufe
Sickerleitungen						
KS10						
	0.00	BCD	Rohranfang	00:05:50	1	
	0.80	BCCYA	Bogen nach oben	00:05:18	2	
	4.00	BDA	Allgemeinzustand, Fotobeispiel, von 12 Uhr bis 12 Uhr	00:04:30	3	
	9.00	BCCBY	Bogen nach rechts	00:03:38	4	
	9.60	BAAB	Rohr horizontal deformiert, bei 6 Uhr	00:03:11	5	
	11.00	BCCBY	Bogen nach rechts	00:02:40	6	
	11.70	BBAC	Komplexes Wurzelwerk, von 12 Uhr bis 12 Uhr	00:02:09	7	
	13.00	BBAB	Einzelner, feiner Wurzeleinwuchs, bei 8 Uhr	00:01:31	8	
	13.90	BBAB	Einzelner, feiner Wurzeleinwuchs, bei 8 Uhr	00:00:59	9	
	14.30	BBAB	Einzelner, feiner Wurzeleinwuchs, von 12 Uhr bis 12 Uhr	00:00:29	10	
SL H29	14.50	BDCAD	Abbruch der Inspektion, Hindernis, Gegenseite nicht erreicht	00:00:07	11, 12	

Haltungsbilder - 03.09.2025 - 28

Ort	Strasse	Datum	Haltung	Nr.
3613 Steffisburg	Kirchenareal	03.09.2025	28	29



1, 00:05:50, 0.00m
Rohranfang



2, 00:05:18, 0.80m
Bogen nach oben

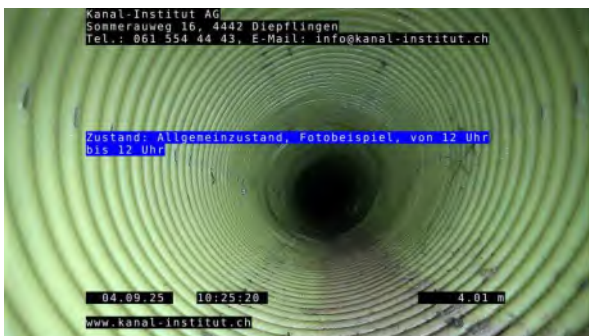

3, 00:04:30, 4.00m
Allgemeinzustand, Fotobeispiel, von 12 Uhr bis 12 Uhr



4, 00:03:38, 9.00m
Bogen nach rechts



5, 00:03:11, 9.60m
Rohr horizontal deformiert, bei 6 Uhr



6, 00:02:40, 11.00m
Bogen nach rechts

Haltungsbilder - 03.09.2025 - 28

Ort	Strasse	Datum	Haltung	Nr.
3613 Steffisburg	Kirchenareal	03.09.2025	28	29



7, 00:02:09, 11.70m
Komplexes Wurzelwerk, von 12 Uhr bis 12 Uhr



8, 00:01:31, 13.00m
Einzeln, feiner Wurzeleinwuchs, bei 8 Uhr



9, 00:00:59, 13.90m
Einzeln, feiner Wurzeleinwuchs, bei 8 Uhr



10, 00:00:29, 14.30m
Einzeln, feiner Wurzeleinwuchs, von 12 Uhr bis 12 Uhr

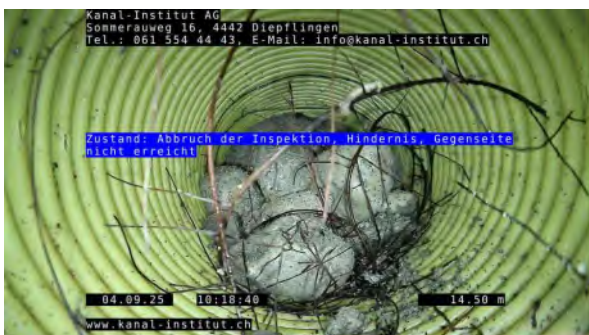

11, 00:00:07, 14.50m
Abbruch der Inspektion, Hindernis, Gegenseite nicht erreicht



12, 00:00:07, 14.50m
Abbruch der Inspektion, Hindernis, Gegenseite nicht erreicht

Haltungsinspektion - 03.09.2025 - 29

Datum 03.09.2025	Kamera Agilios HD	Witterung Nieselregen	Haltung 29	Nr. 30
Projektname 25577 Kirchenareal_3613 Steffisburg	Speicherstelle Festplatte	Fahrzeug TV03	Operator A.Sepic	Auftrags-Nr.

Ort 3613 Steffisburg	Schacht oben KS10	Rohrlänge [m] 0
Strasse Kirchenareal	Schachtfunktion oben Spülstutzen	HL [m] 30.00
Lage Privatgelände	Schacht unten SS3	Insp.Länge [m] 30.00
Funktion Hydraulisch	Schachtfunktion unten Schlammsammler	Baujahr
Profil Kreisprofil 120 mm	Grund Zustandskontrolle	
Funktion Hierarchisch	Erfassungsart Kanalfernsehen	
Nutzungsart Regenabwasser	Inspektionsrichtung Gegen Fliessrichtung	
Material Polyvinylchlorid	Gereinigt Ja	
Innenschutz	Film 29_0001.mp4	

Bemerkungen

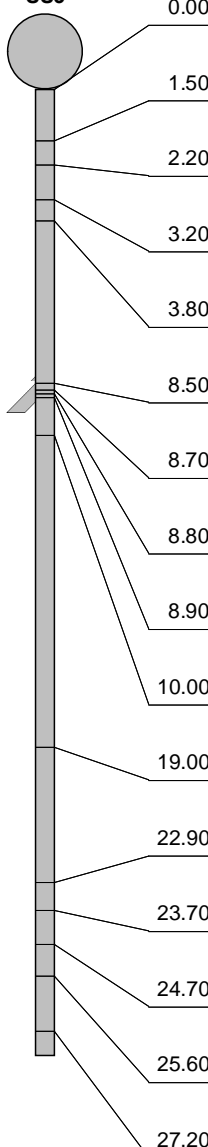
1:218	m +	OP Kürzel	Zustand	MPEG	Foto	Stufe
	0.00	BCD	Rohranfang	00:13:35	1	
	1.50	BCCAY	Bogen nach links	00:12:52	2	
	2.20	BCCBY	Bogen nach rechts	00:12:24	3	
	3.20	BCCBY	Bogen nach rechts	00:11:56	4	
	3.80	BCCAY	Bogen nach links	00:11:31	5	
	8.50	BCAAA	Anschluss mit Formstück, offen, bei 4 Uhr	00:10:08	6, 7	
	8.70	BCAAA	Anschluss mit Formstück, offen, bei 3 Uhr	00:09:24	8	
	8.80	BCCAY	Bogen nach links	00:08:53	9	
	8.90	AEDXQ	Rohrmaterialwechsel: Polyvinylchlorid	00:08:32	10	
	10.00	BDA	Allgemeinzustand, Fotobeispiel, von 12 Uhr bis 12 Uhr	00:07:58	11	
	19.00	BDA	Allgemeinzustand, Fotobeispiel, von 12 Uhr bis 12 Uhr	00:06:01	12	
	22.90	BCCBY	Bogen nach rechts	00:05:04	13	
	23.70	BAAB	Rohr horizontal deformiert, bei 6 Uhr / Leichte	00:04:31	14	
	24.70	BCCBY	Bogen nach rechts	00:04:05	15	
	25.60	BCCAY	Bogen nach links	00:03:36	16	
	27.20	BBAB	Einzelner, feiner Wurzeleinwuchs, bei 7 Uhr	00:02:53	17	

Haltungsinspektion - 03.09.2025 - 29

Datum 03.09.2025	Kamera Agilios HD	Witterung Nieselregen	Haltung 29	Nr. 30
Projektname 25577 Kirchenareal_3613 Steffisburg	Speicherstelle Festplatte	Fahrzeug TV03	Operator A.Sepic	Auftrags-Nr.

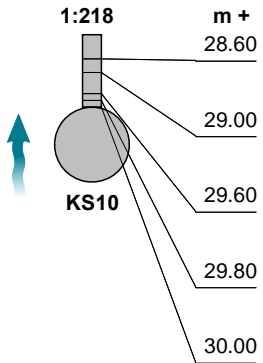
1:218	m +	OP Kürzel	Zustand	MPEG	Foto	Stufe
	28.60	BAAB	Rohr horizontal deformiert, bei 4 Uhr / Leichte	00:02:20	18	
	29.00	BCCAY	Bogen nach links	00:01:56	19	
	29.60	AEDXR	Rohrmaterialwechsel: unbekannter Kunststoff	00:01:20	20	
	29.80	BCCYA	Bogen nach oben	00:00:44	21	
	30.00	BCE	Rohrende	00:00:08	22, 23	

Sikkerleitungen

Haltungsbilder - 03.09.2025 - 29

Ort	Strasse	Datum	Haltung	Nr.
3613 Steffisburg	Kirchenareal	03.09.2025	29	30



1, 00:13:35, 0.00m
Rohranfang



2, 00:12:52, 1.50m
Bogen nach links

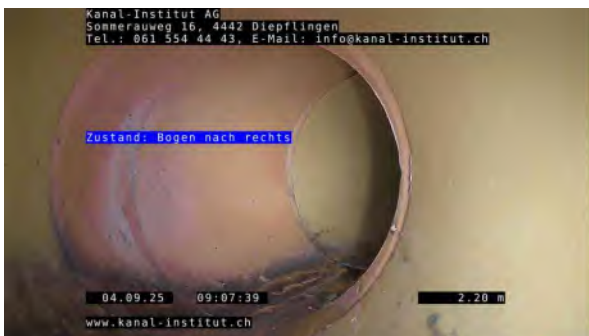

3, 00:12:24, 2.20m
Bogen nach rechts



4, 00:11:56, 3.20m
Bogen nach rechts



5, 00:11:31, 3.80m
Bogen nach links



6, 00:10:08, 8.50m
Anschluss mit Formstück, offen, bei 4 Uhr

Haltungsbilder - 03.09.2025 - 29

Ort	Strasse	Datum	Haltung	Nr.
3613 Steffisburg	Kirchenareal	03.09.2025	29	30



7, 00:10:08, 8.50m
Anschluss mit Formstück, offen, bei 4 Uhr

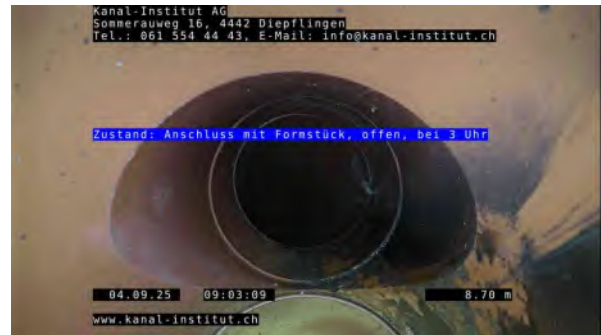

8, 00:09:24, 8.70m
Anschluss mit Formstück, offen, bei 3 Uhr



9, 00:08:53, 8.80m
Bogen nach links

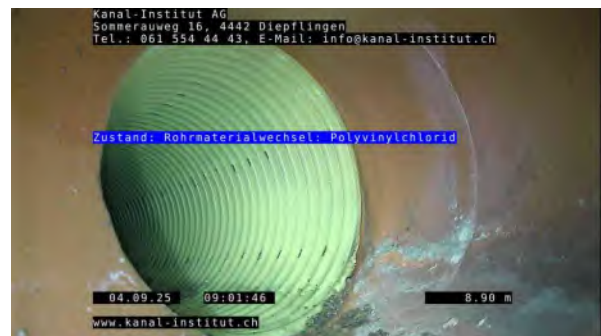

10, 00:08:32, 8.90m
Rohrmaterialwechsel: Polyvinylchlorid

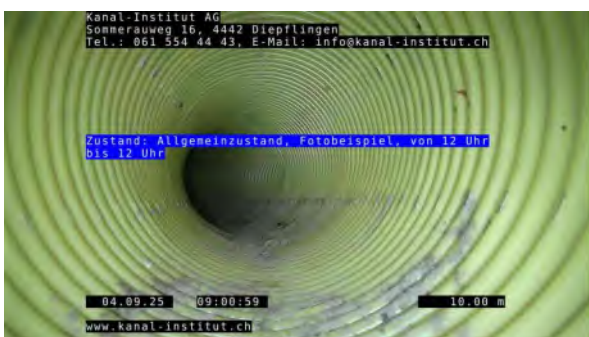

11, 00:07:58, 10.00m
Allgemeinzustand, Fotobeispiel, von 12 Uhr bis 12 Uhr



12, 00:06:01, 19.00m
Allgemeinzustand, Fotobeispiel, von 12 Uhr bis 12 Uhr

Haltungsbilder - 03.09.2025 - 29

Ort	Strasse	Datum	Haltung	Nr.
3613 Steffisburg	Kirchenareal	03.09.2025	29	30



13, 00:05:04, 22.90m
Bogen nach rechts



14, 00:04:31, 23.70m
Rohr horizontal deformiert, bei 6 Uhr / Leichte



15, 00:04:05, 24.70m
Bogen nach rechts



16, 00:03:36, 25.60m
Bogen nach links



17, 00:02:53, 27.20m
Einzelner, feiner Wurzeleinwuchs, bei 7 Uhr



18, 00:02:20, 28.60m
Rohr horizontal deformiert, bei 4 Uhr / Leichte

Haltungsbilder - 03.09.2025 - 29

Ort	Strasse	Datum	Haltung	Nr.
3613 Steffisburg	Kirchenareal	03.09.2025	29	30



19, 00:01:56, 29.00m
Bogen nach links



20, 00:01:20, 29.60m
Rohrmaterialwechsel: unbekannter Kunststoff

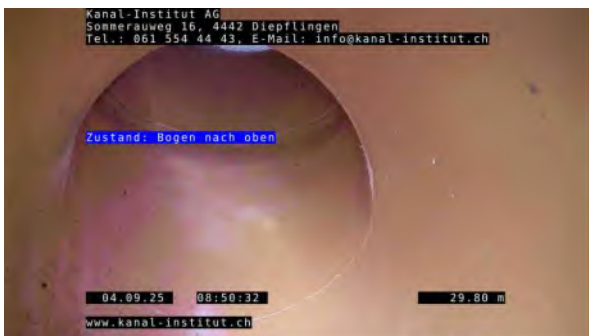

21, 00:00:44, 29.80m
Bogen nach oben



22, 00:00:08, 30.00m
Rohrende

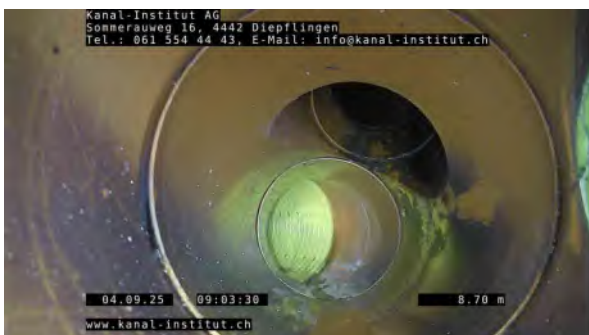

23, 00:00:08, 30.00m
Rohrende

Haltungsinspektion - 03.09.2025 - 30

Datum 03.09.2025	Kamera Agilios HD	Witterung Nieselregen	Haltung 30	Nr. 31
Projektname 25577 Kirchenareal_3613 Steffisburg	Speicherstelle Festplatte	Fahrzeug TV03	Operator A.Sepic	Auftrags-Nr.

Ort 3613 Steffisburg	Schacht oben DWS6	Rohrlänge [m] 0
Strasse Kirchenareal	Schachtfunktion oben Schlammsammler	HL [m] 6.40
Lage Privatgelände	Schacht unten SS2	Insp.Länge [m] 4.40
Funktion Hydraulisch	Schachtfunktion unten Schlammsammler	Baujahr
Profil Kreisprofil 100 mm	Grund Zustandskontrolle	
Funktion Hierarchisch	Erfassungsart Kanalfernsehen	
Nutzungsart Regenabwasser	Inspektionsrichtung In Fliessrichtung	
Material Polyvinylchlorid	Gereinigt Ja	
Innenschutz	Film 30_0001.mp4	

Bemerkungen

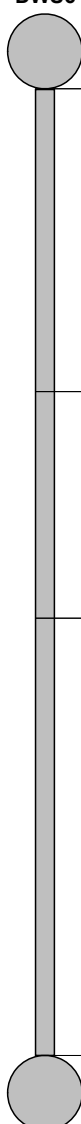
1:50	m +	OP Kürzel	Zustand	MPEG	Foto	Stufe
DWS6						
	0.00	BCD	Rohranfang	00:01:58	1	
	2.00	BDA	Allgemeinzustand, Fotobeispiel, von 12 Uhr bis 12 Uhr	00:01:05	2	
	3.50	BDA	Allgemeinzustand, Fotobeispiel, von 12 Uhr bis 12 Uhr	00:00:40	3	
	6.40	BCE	Rohrende	00:00:06	4	
SS2 Ueberdeckt						

Haltungsbilder - 03.09.2025 - 30

Ort	Strasse	Datum	Haltung	Nr.
3613 Steffisburg	Kirchenareal	03.09.2025	30	31



1, 00:01:58, 0.00m
Rohranfang



2, 00:01:05, 2.00m
Allgemeinzustand, Fotobeispiel, von 12 Uhr bis 12 Uhr



3, 00:00:40, 3.50m
Allgemeinzustand, Fotobeispiel, von 12 Uhr bis 12 Uhr



4, 00:00:06, 6.40m
Rohrende

Haltungsinspektion - 03.09.2025 - 31

Datum 03.09.2025	Kamera Agilios HD	Witterung Nieselregen	Haltung 31	Nr. 32
Projektname 25577 Kirchenareal_3613 Steffisburg	Speicherstelle Festplatte	Fahrzeug TV03	Operator A.Sepic	Auftrags-Nr.

Ort 3613 Steffisburg	Schacht oben DWS7	Rohrlänge [m] 0
Strasse Kirchenareal	Schachtfunktion oben Schlammsammler	HL [m] 1.00
Lage Privatgelände	Schacht unten SL H29	Insp.Länge [m] 0.86
Funktion Hydraulisch	Schachtfunktion unten	Baujahr
Profil Kreisprofil 120 mm	Grund Zustandskontrolle	
Funktion Hierarchisch	Erfassungsart Kanalfernsehen	
Nutzungsart Regenabwasser	Inspektionsrichtung In Fliessrichtung	
Material Polyvinylchlorid	Gereinigt Ja	
Innenschutz	Film 31_0001.mp4	
Bemerkungen		

1:50	m +	OP Kürzel	Zustand	MPEG	Foto	Stufe
------	-----	-----------	---------	------	------	-------

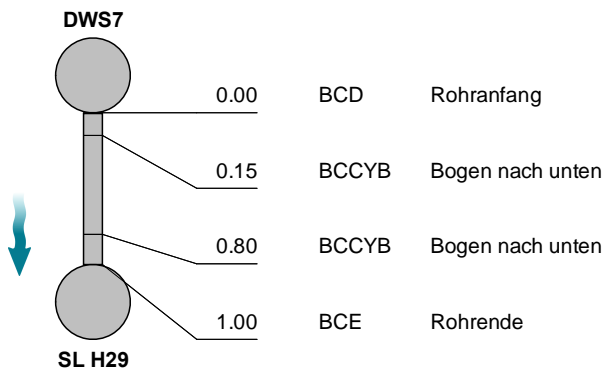

BCD	Rohranfang
BCCYB	Bogen nach unten
BCCYB	Bogen nach unten
BCE	Rohrende

00:01:49	1
00:01:24	2
00:00:43	3
00:00:04	4

Haltungsbilder - 03.09.2025 - 31

Ort	Strasse	Datum	Haltung	Nr.
3613 Steffisburg	Kirchenareal	03.09.2025	31	32



1, 00:01:49, 0.00m
Rohranfang



2, 00:01:24, 0.15m
Bogen nach unten



3, 00:00:43, 0.80m
Bogen nach unten

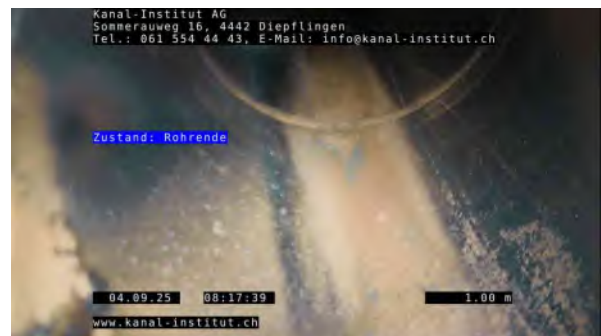

4, 00:00:04, 1.00m
Rohrende

Haltungsinspektion - 10.09.2025 - 32

Datum 10.09.2025	Kamera Agilios HD	Witterung Nieselregen	Haltung 32	Nr. 33
Projektname 25577 Kirchenareal_3613 Steffisburg	Speicherstelle Festplatte	Fahrzeug TV03	Operator A.Sepic	Auftrags-Nr.

Ort 3613 Steffisburg	Schacht oben SS3	Rohrlänge [m] 0
Strasse Kirchenareal	Schachtfunktion oben Schlammsammler	HL [m] 14.60
Lage Privatgelände	Schacht unten SS2	Insp.Länge [m] 9.60
Funktion Hydraulisch	Schachtfunktion unten Schlammsammler	Baujahr
Profil Kreisprofil 120 mm	Grund Zustandskontrolle	
Funktion Hierarchisch	Erfassungsart Kanalfernsehen	
Nutzungsart Mischabwasser	Inspektionsrichtung Gegen Fliessrichtung	
Material Polyvinylchlorid	Gereinigt Ja	
Innenschutz	Film 32_d52b0979-b072-4133-aa4d-af6521babb3f.mp4	

Bemerkungen

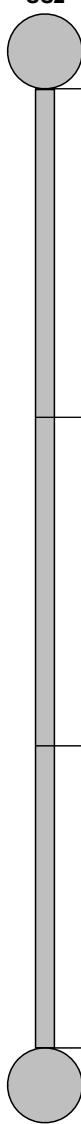
1:115	m +	OP Kürzel	Zustand	MPEG	Foto	Stufe
Ueberdeckt SS2						
	0.00	BCD	Rohranfang	00:00:00	1	
	5.00	BDA	Allgemeinzustand, Fotobeispiel, von 12 Uhr bis 12 Uhr	00:02:00	2	
	10.00	BDA	Allgemeinzustand, Fotobeispiel, von 12 Uhr bis 12 Uhr	00:01:08	3	
	14.60	BCE	Rohrende	00:00:16	4	
SS3						

Haltungsbilder - 10.09.2025 - 32

Ort	Strasse	Datum	Haltung	Nr.
3613 Steffisburg	Kirchenareal	10.09.2025	32	33



1, 00:00:00, 0.00m
 Rohranfang



2, 00:02:00, 5.00m
 Allgemeinzustand, Fotobeispiel, von 12 Uhr bis 12 Uhr



3, 00:01:08, 10.00m
 Allgemeinzustand, Fotobeispiel, von 12 Uhr bis 12 Uhr



4, 00:00:16, 14.60m
 Rohrende

Haltungsinspektion - 03.09.2025 - 33

Datum 03.09.2025	Kamera Agilios HD	Witterung Nieselregen	Haltung 33	Nr. 34
Projektname 25577 Kirchenareal_3613 Steffisburg	Speicherstelle Festplatte	Fahrzeug TV03	Operator A.Sepic	Auftrags-Nr.

Ort 3613 Steffisburg	Schacht oben DWS5	Rohrlänge [m] 0
Strasse Kirchenareal	Schachtfunktion oben Schlammsammler	HL [m] 6.60
Lage Privatgelände	Schacht unten ES4	Insp.Länge [m] 5.30
Funktion Hydraulisch	Schachtfunktion unten Schlammsammler	Baujahr
Profil Kreisprofil 100 mm	Grund Zustandskontrolle	
Funktion Hierarchisch	Erfassungsart Kanalfernsehen	
Nutzungsart Regenabwasser	Inspektionsrichtung In Fliessrichtung	
Material Polyvinylchlorid	Gereinigt Ja	
Innenschutz	Film 33_0001.mp4	

Bemerkungen

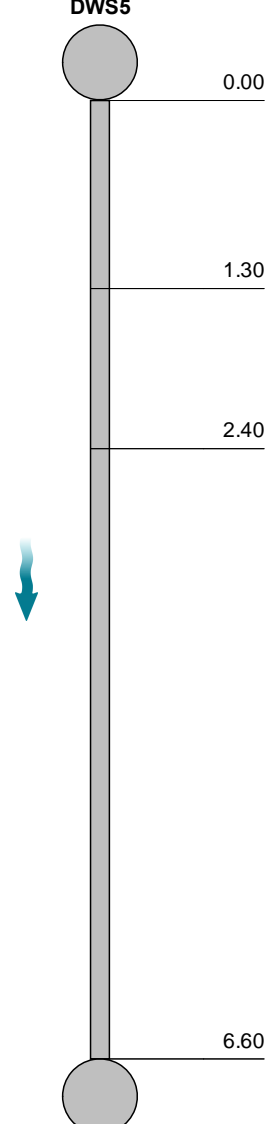
1:52	m +	OP Kürzel	Zustand	MPEG	Foto	Stufe
DWS5						
	0.00	BCD	Rohranfang	00:02:15	1	
	1.30	BAFBA	Abplatzung durch mechanischer Beschädigung, bei 1 Uhr	00:01:36	2	
	2.40	BCCBY	Bogen nach rechts	00:01:10	3	
	6.60	BCE	Rohrende	00:00:07	4	
ES4						

Haltungsbilder - 03.09.2025 - 33

Ort	Strasse	Datum	Haltung	Nr.
3613 Steffisburg	Kirchenareal	03.09.2025	33	34



1, 00:02:15, 0.00m
 Rohranfang



2, 00:01:36, 1.30m
 Abplatzung durch mechanischer Beschädigung, bei 1 Uhr



3, 00:01:10, 2.40m
 Bogen nach rechts



4, 00:00:07, 6.60m
 Rohrende

Haltungsinspektion - 03.09.2025 - 34

Datum 03.09.2025	Kamera Agilios HD	Witterung Nieselregen	Haltung 34	Nr. 35
Projektname 25577 Kirchenareal_3613 Steffisburg	Speicherstelle Festplatte	Fahrzeug TV03	Operator A.Sepic	Auftrags-Nr.

Ort 3613 Steffisburg	Schacht oben ES4	Rohrlänge [m] 0
Strasse Kirchenareal	Schachtfunktion oben Schlammsammler	HL [m] 0.50
Lage Privatgelände	Schacht unten SL H35	Insp.Länge [m] 0.30
Funktion Hydraulisch	Schachtfunktion unten	Baujahr
Profil Kreisprofil 120 mm	Grund Zustandskontrolle	
Funktion Hierarchisch	Erfassungsart Kanalfernsehen	
Nutzungsart Regenabwasser	Inspektionsrichtung In Fliessrichtung	
Material Polyvinylchlorid	Gereinigt Ja	
Innenschutz	Film 34_0001.mp4	

Bemerkungen

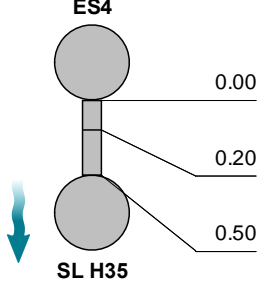
1:50	m +	OP Kürzel	Zustand	MPEG	Foto	Stufe
	0.00	BCD	Rohranfang	00:02:03	1	
	0.20	BCCYB	Bogen nach unten	00:01:25	2	
	0.50	BCE	Rohrende	00:00:06	3, 4	

Haltungsbilder - 03.09.2025 - 34

Ort	Strasse	Datum	Haltung	Nr.
3613 Steffisburg	Kirchenareal	03.09.2025	34	35



1, 00:02:03, 0.00m
Rohranfang



2, 00:01:25, 0.20m
Bogen nach unten



3, 00:00:06, 0.50m
Rohrende



4, 00:00:06, 0.50m
Rohrende

Haltungsinspektion - 03.09.2025 - 35

Datum 03.09.2025	Kamera Agilios HD	Witterung Nieselregen	Haltung 35	Nr. 36
Projektname 25577 Kirchenareal_3613 Steffisburg	Speicherstelle Festplatte	Fahrzeug TV03	Operator A.Sepic	Auftrags-Nr.

Ort 3613 Steffisburg	Schacht oben ES3	Rohrlänge [m] 0
Strasse Kirchenareal	Schachtfunktion oben Schlammsammler	HL [m] 14.20
Lage Privatgelände	Schacht unten HSK	Insp.Länge [m] 12.41
Funktion Hydraulisch	Schachtfunktion unten	Baujahr
Profil Kreisprofil 100 mm	Grund Zustandskontrolle	
Funktion Hierarchisch	Erfassungsart Kanalfernsehen	
Nutzungsart Mischabwasser	Inspektionsrichtung In Fliessrichtung	
Material Polyvinylchlorid	Gereinigt Ja	
Innenschutz	Film 35_0001.mp4	
Bemerkungen		

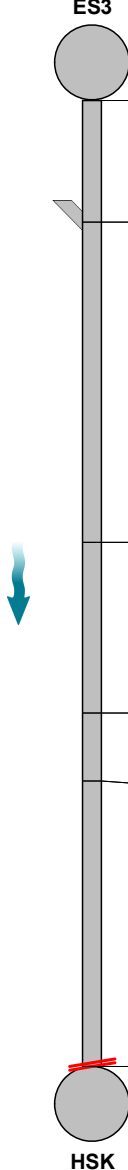
1:111	m +	OP Kürzel	Zustand	MPEG	Foto	Stufe
	0.00	BCD	Rohranfang	00:03:44	1	
	1.80	BCAAA	Anschluss mit Formstück, offen, bei 4 Uhr	00:03:04	2	
	6.50	BDA	Allgemeinzustand, Fotobeispiel, von 12 Uhr bis 12 Uhr	00:01:59	3	
	9.00	BAAB	Rohr horizontal deformiert, von 4 Uhr bis 8 Uhr	00:01:25	4	
	10.00	BDA	Allgemeinzustand, Fotobeispiel, von 12 Uhr bis 12 Uhr	00:01:00	5	
	14.20	BDCAD	Abbruch der Inspektion, Hindernis, Gegenseite nicht erreicht	00:00:06	6	
<div style="display: flex; justify-content: space-between;"> ES3 HSK </div>						

Haltungsbilder - 03.09.2025 - 35

Ort	Strasse	Datum	Haltung	Nr.
3613 Steffisburg	Kirchenareal	03.09.2025	35	36



1, 00:03:44, 0.00m
Rohranfang



2, 00:03:04, 1.80m
Anschluss mit Formstück, offen, bei 4 Uhr

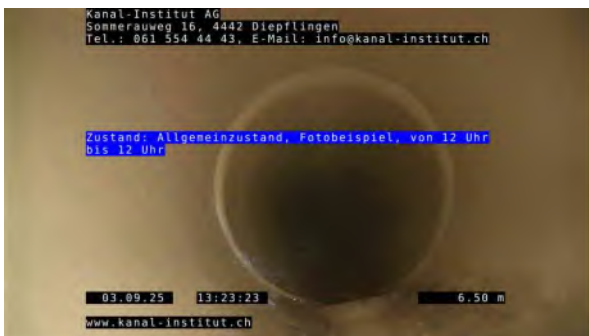

3, 00:01:59, 6.50m
Allgemeinzustand, Fotobeispiel, von 12 Uhr bis 12 Uhr



4, 00:01:25, 9.00m
Rohr horizontal deformiert, von 4 Uhr bis 8 Uhr

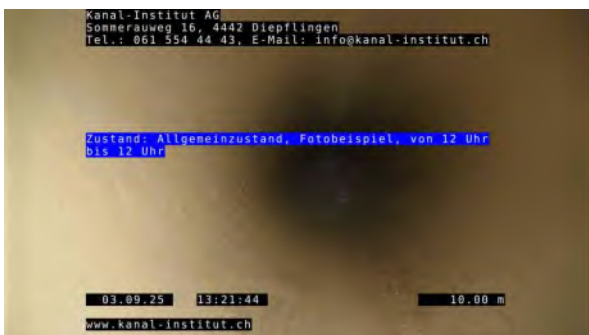

5, 00:01:00, 10.00m
Allgemeinzustand, Fotobeispiel, von 12 Uhr bis 12 Uhr

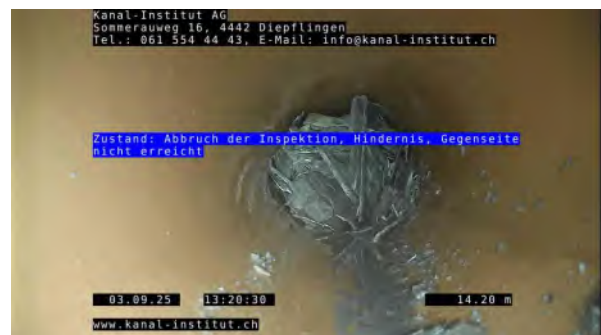

6, 00:00:06, 14.20m
Abbruch der Inspektion, Hindernis, Gegenseite nicht erreicht

Haltungsinspektion - 03.09.2025 - 36

Datum 03.09.2025	Kamera Agilios HD	Witterung Nieselregen	Haltung 36	Nr. 37
Projektname 25577 Kirchenareal_3613 Steffisburg	Speicherstelle Festplatte	Fahrzeug TV03	Operator A.Sepic	Auftrags-Nr.

Ort 3613 Steffisburg	Schacht oben SS2	Rohrlänge [m] 0
Strasse Kirchenareal	Schachtfunktion oben Schlammsammler	HL [m] 3.50
Lage Privatgelände	Schacht unten SS1	Insp.Länge [m] 2.00
Funktion Hydraulisch	Schachtfunktion unten Schlammsammler	Baujahr
Profil Kreisprofil 100 mm	Grund Zustandskontrolle	
Funktion Hierarchisch	Erfassungsart Kanalfernsehen	
Nutzungsart Regenabwasser	Inspektionsrichtung Gegen Fliessrichtung	
Material Polyvinylchlorid	Gereinigt Ja	
Innenschutz	Film 36_0001.mp4	

Bemerkungen

1:50	m +	OP Kürzel	Zustand	MPEG	Foto	Stufe
						
SS1	0.00	BCD	Rohranfang	00:01:39	1	
	1.50	BDA	Allgemeinzustand, Fotobeispiel, von 12 Uhr bis 12 Uhr	00:00:57	2	
	2.70	BDA	Allgemeinzustand, Fotobeispiel, von 12 Uhr bis 12 Uhr	00:00:32	3	
	3.50	BCE	Rohrende	00:00:08	4	
SS2 Ueberdeckt						

Haltungsbilder - 03.09.2025 - 36

Ort	Strasse	Datum	Haltung	Nr.
3613 Steffisburg	Kirchenareal	03.09.2025	36	37



1, 00:01:39, 0.00m
Rohranfang



2, 00:00:57, 1.50m
Allgemeinzustand, Fotobeispiel, von 12 Uhr bis 12 Uhr

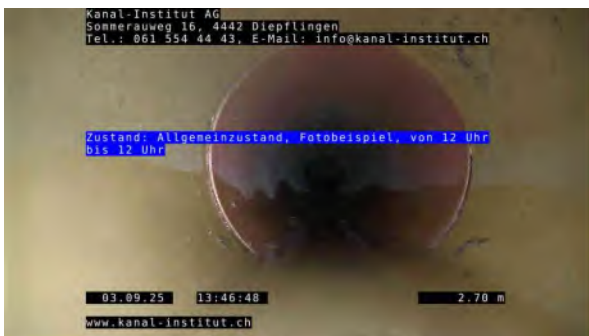

3, 00:00:32, 2.70m
Allgemeinzustand, Fotobeispiel, von 12 Uhr bis 12 Uhr



4, 00:00:08, 3.50m
Rohrende

Haltungsinspektion - 03.09.2025 - 37

Datum 03.09.2025	Kamera Agilios HD	Witterung Nieselregen	Haltung 37	Nr. 38
Projektname 25577 Kirchenareal_3613 Steffisburg	Speicherstelle Festplatte	Fahrzeug TV03	Operator A.Sepic	Auftrags-Nr.

Ort 3613 Steffisburg	Schacht oben Sikkergube	Rohrlänge [m] 0
Strasse Kirchenareal	Schachtfunktion oben andere	HL [m] 4.60
Lage Privatgelände	Schacht unten Drenage	Insp.Länge [m] 4.60
Funktion Hydraulisch	Schachtfunktion unten	Baujahr
Profil Kreisprofil 300 mm	Grund Zustandskontrolle	
Funktion Hierarchisch	Erfassungsart Kanalfernsehen	
Nutzungsart Regenabwasser	Inspektionsrichtung In Fliessrichtung	
Material Beton	Gereinigt Ja	
Innenschutz	Film 37_0001.mp4	

Bemerkungen

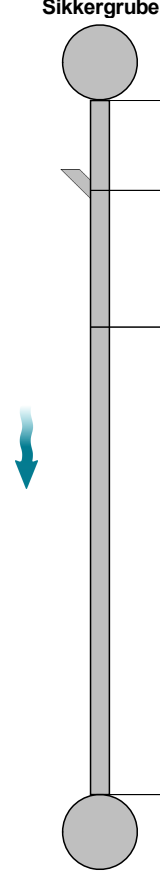
1:50	m +	OP Kürzel	Zustand	MPEG	Foto	Stufe																																			
<div style="display: flex; align-items: center;"> <div style="flex: 1;">  </div> <table border="1" style="margin-left: 10px;"> <thead> <tr> <th>1:50</th><th>m +</th><th>OP Kürzel</th><th>Zustand</th><th>MPEG</th><th>Foto</th><th>Stufe</th></tr> </thead> <tbody> <tr> <td></td><td>0.00</td><td>BCD</td><td>Rohranfang</td><td>00:00:29</td><td>1</td><td></td></tr> <tr> <td></td><td>0.60</td><td>BCAAA</td><td>Anschluss mit Formstück, offen, bei 5 Uhr</td><td>00:01:25</td><td>2, 3</td><td></td></tr> <tr> <td></td><td>1.50</td><td>BBAC</td><td>Komplexes Wurzelwerk, bei 12 Uhr</td><td>00:02:49</td><td>4</td><td></td></tr> <tr> <td></td><td>4.60</td><td>BCE</td><td>Rohrende</td><td>00:03:42</td><td>5</td><td></td></tr> </tbody> </table> </div>							1:50	m +	OP Kürzel	Zustand	MPEG	Foto	Stufe		0.00	BCD	Rohranfang	00:00:29	1			0.60	BCAAA	Anschluss mit Formstück, offen, bei 5 Uhr	00:01:25	2, 3			1.50	BBAC	Komplexes Wurzelwerk, bei 12 Uhr	00:02:49	4			4.60	BCE	Rohrende	00:03:42	5	
1:50	m +	OP Kürzel	Zustand	MPEG	Foto	Stufe																																			
	0.00	BCD	Rohranfang	00:00:29	1																																				
	0.60	BCAAA	Anschluss mit Formstück, offen, bei 5 Uhr	00:01:25	2, 3																																				
	1.50	BBAC	Komplexes Wurzelwerk, bei 12 Uhr	00:02:49	4																																				
	4.60	BCE	Rohrende	00:03:42	5																																				
	0.00	BCD	Rohranfang	00:00:29	1																																				
	0.60	BCAAA	Anschluss mit Formstück, offen, bei 5 Uhr	00:01:25	2, 3																																				
	1.50	BBAC	Komplexes Wurzelwerk, bei 12 Uhr	00:02:49	4																																				
	4.60	BCE	Rohrende	00:03:42	5																																				

Haltungsbilder - 03.09.2025 - 37

Ort	Strasse	Datum	Haltung	Nr.
3613 Steffisburg	Kirchenareal	03.09.2025	37	38



1, 00:00:29, 0.00m
Rohranfang



2, 00:01:25, 0.60m
Anschluss mit Formstück, offen, bei 5 Uhr



3, 00:01:25, 0.60m
Anschluss mit Formstück, offen, bei 5 Uhr



4, 00:02:49, 1.50m
Komplexes Wurzelwerk, bei 12 Uhr



5, 00:03:42, 4.60m
Rohrende

Haltungsinspektion - 03.09.2025 - 38

Datum 03.09.2025	Kamera Agilios HD	Witterung Nieselregen	Haltung 38	Nr. 39
Projektname 25577 Kirchenareal_3613 Steffisburg	Speicherstelle Festplatte	Fahrzeug TV03	Operator A.Sepic	Auftrags-Nr.

Ort 3613 Steffisburg	Schacht oben ES5	Rohrlänge [m] 0
Strasse Kirchenareal	Schachtfunktion oben	HL [m] 5.00
Lage Privatgelände	Schacht unten SS3	Insp.Länge [m] 5.00
Funktion Hydraulisch	Schachtfunktion unten Schlammsammler	Baujahr
Profil Kreisprofil 200 mm	Grund Zustandskontrolle	
Funktion Hierarchisch	Erfassungsart Kanalfernsehen	
Nutzungsart Regenabwasser	Inspektionsrichtung Gegen Fliessrichtung	
Material Polyvinylchlorid	Gereinigt Ja	
Innenschutz	Film 2025-09-03_14-26_0001.mp4	

Bemerkungen

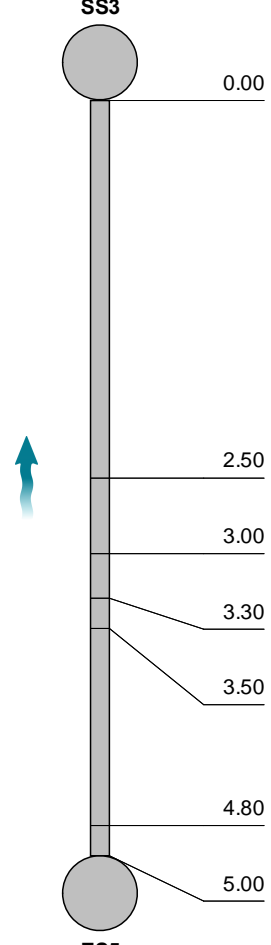
1:50	m +	OP Kürzel	Zustand	MPEG	Foto	Stufe
						
SS3	0.00	BCD	Rohranfang	00:05:04	1	
	2.50	BDA	Allgemeinzustand, Fotobeispiel, von 12 Uhr bis 12 Uhr	00:03:00		
	3.00	BDA	Allgemeinzustand, Fotobeispiel, von 12 Uhr bis 12 Uhr	00:01:05	2	
	3.30	BCCYA	Bogen nach oben	00:02:38	3	
	3.50	BCE	Rohrende	00:02:08	4	
	4.80	BCCYA	Bogen nach oben	00:00:35		
	5.00	BCE	Rohrende	00:00:07	5, 6	
ES5						

Haltungsbilder - 03.09.2025 - 38

Ort	Strasse	Datum	Haltung	Nr.
3613 Steffisburg	Kirchenareal	03.09.2025	38	39



1, 00:05:04, 0.00m
 Rohranfang



2, 00:01:05, 3.00m
 Allgemeinzustand, Fotobeispiel, von 12 Uhr bis 12 Uhr



3, 00:02:38, 3.30m
 Bogen nach oben



4, 00:02:08, 3.50m
 Rohrende



5, 00:00:07, 5.00m
 Rohrende



6, 00:00:07, 5.00m
 Rohrende

Haltungsinspektion - 04.09.2025 - 39

Datum 04.09.2025	Kamera Agilios HD	Witterung Nieselregen	Haltung 39	Nr. 40
Projektname 25577 Kirchenareal_3613 Steffisburg	Speicherstelle Festplatte	Fahrzeug TV03	Operator A.Sepic	Auftrags-Nr.

Ort 3613 Steffisburg	Schacht oben SS4	Rohrlänge [m] 0
Strasse Kirchenareal	Schachtfunktion oben Schlammsammler	HL [m] 9.00
Lage Privatgelände	Schacht unten Pkt.1	Insp.Länge [m] 9.00
Funktion Hydraulisch	Schachtfunktion unten	Baujahr
Profil Kreisprofil 120 mm	Grund Zustandskontrolle	
Funktion Hierarchisch	Erfassungsart Kanalfernsehen	
Nutzungsart Regenabwasser	Inspektionsrichtung Gegen Fliessrichtung	
Material Beton	Gereinigt Ja	
Innenschutz	Film 39_0001.mp4	
Bemerkungen		

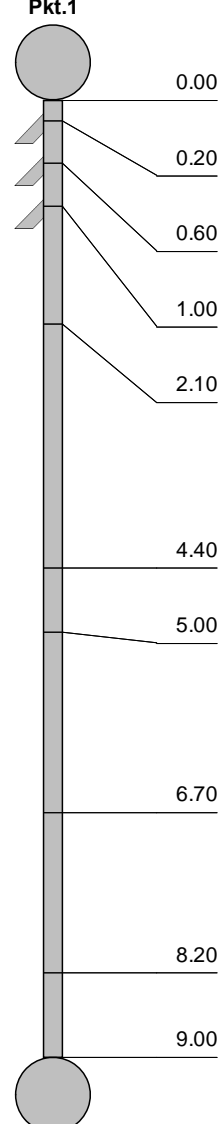
1:71	m +	OP Kürzel	Zustand	MPEG	Foto	Stufe
Pkt.1 						
	0.00	BCD	Rohranfang / Wurzeleinwuchs	00:06:37	1	
	0.20	BCAAA	Anschluss mit Formstück, offen, bei 4 Uhr / Wurzeleinwuchs	00:06:00	2	
	0.60	BCAAA	Anschluss mit Formstück, offen, bei 4 Uhr / Wurzeleinwuchs	00:04:51	3	
	1.00	BCAAA	Anschluss mit Formstück, offen, bei 4 Uhr / BA	00:04:06	4	
	2.10	BCCBY	Bogen nach rechts	00:03:15	5	
	4.40	BCCBY	Bogen nach rechts	00:02:30	6	
	5.00	BDA	Allgemeinzustand, Fotobeispiel, von 12 Uhr bis 12 Uhr	00:01:49	7	
	6.70	BBAB	Einzelner, feiner Wurzeleinwuchs, bei 4 Uhr	00:01:14	8	
	8.20	BDA	Allgemeinzustand, Fotobeispiel, von 12 Uhr bis 12 Uhr	00:00:41	9	
	9.00	BCE	Rohrende / Leitung verschlossen	00:00:13	10, 11	
SS4 Sikkerleitung						

Haltungsbilder - 04.09.2025 - 39

Ort	Strasse	Datum	Haltung	Nr.
3613 Steffisburg	Kirchenareal	04.09.2025	39	40



1, 00:06:37, 0.00m
Rohranfang / Wurzeleinwuchs



2, 00:06:00, 0.20m
Anschluss mit Formstück, offen, bei 4 Uhr / Wurzeleinwuchs



3, 00:04:51, 0.60m
Anschluss mit Formstück, offen, bei 4 Uhr / Wurzeleinwuchs



4, 00:04:06, 1.00m
Anschluss mit Formstück, offen, bei 4 Uhr / BA



5, 00:03:15, 2.10m
Bogen nach rechts



6, 00:02:30, 4.40m
Bogen nach rechts

Haltungsbilder - 04.09.2025 - 39

Ort	Strasse	Datum	Haltung	Nr.
3613 Steffisburg	Kirchenareal	04.09.2025	39	40



7, 00:01:49, 5.00m
Allgemeinzustand, Fotobeispiel, von 12 Uhr bis 12 Uhr



8, 00:01:14, 6.70m
Einzeler, feiner Wurzeleinwuchs, bei 4 Uhr



9, 00:00:41, 8.20m
Allgemeinzustand, Fotobeispiel, von 12 Uhr bis 12 Uhr



10, 00:00:13, 9.00m
Rohrende / Leitung verschlossen



11, 00:00:13, 9.00m
Rohrende / Leitung verschlossen

Haltungsinspektion - 04.09.2025 - 40

Datum 04.09.2025	Kamera Agilios HD	Witterung Nieselregen	Haltung 40	Nr. 41
Projektname 25577 Kirchenareal_3613 Steffisburg	Speicherstelle Festplatte	Fahrzeug TV03	Operator A.Sepic	Auftrags-Nr.

Ort 3613 Steffisburg	Schacht oben SS4	Rohrlänge [m] 0
Strasse Kirchenareal	Schachtfunktion oben Schlammsammler	HL [m] 0.00
Lage Privatgelände	Schacht unten HSK	Insp.Länge [m]
Funktion Hydraulisch	Schachtfunktion unten	Baujahr
Profil Kreisprofil 120 mm	Grund Zustandskontrolle	
Funktion Hierarchisch	Erfassungsart Kanalfernsehen	
Nutzungsart Regenabwasser	Inspektionsrichtung In Fliessrichtung	
Material Beton	Gereinigt Ja	
Innenschutz	Film 40_0001.mp4	

Bemerkungen

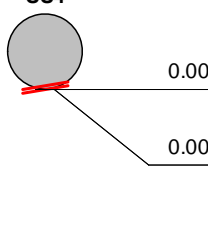
1:50	m +	OP Kürzel	Zustand	MPEG	Foto	Stufe
Sikkerleitung SS4						
	0.00	BCD	Rohranfang / Komplet verschlossen Wurzelneinwuchs	00:00:07	1, 2	
	0.00	BDCAD	Abbruch der Inspektion, Hindernis, Gegenseite nicht erreicht / Wurzelneinwuchs	00:00:41	3	

Haltungsbilder - 04.09.2025 - 40

Ort	Strasse	Datum	Haltung	Nr.
3613 Steffisburg	Kirchenareal	04.09.2025	40	41





1, 00:00:07, 0.00m
 Rohranfang / Komplet verschlossen Wurzeleinwuchs





2, 00:00:07, 0.00m
 Rohranfang / Komplet verschlossen Wurzeleinwuchs









3, 00:00:41, 0.00m
 Abbruch der Inspektion, Hindernis, Gegenseite nicht erreicht /
 Wurzeleinwuchs

Schacht-Zustandsprotokoll				Schachtnummer: ES1		
<div></div>				Projekt: Kirchenareal		
				Fahrtrichtung: 3613 Steffisburg		
				Lage: Privatgelände		
				Koordinaten:		
				Datum: 03.09.2025		
<input checked="" type="checkbox"/> Einlaufschacht		<input checked="" type="checkbox"/> Ø 400 mm / Ø 400mm		<input checked="" type="checkbox"/> Regen- / Meteorwasser		
Schacht	<input checked="" type="checkbox"/>	keine Mängel	<input type="checkbox"/>	kann nicht geöffnet werden	<input type="checkbox"/>	nicht gefunden
	<input type="checkbox"/>	überdeckt	<input type="checkbox"/>	mit KR/KF-Fz nicht befahrbar	<input type="checkbox"/>	
Schachtdeckel	<input checked="" type="checkbox"/>	keine Mängel	<input type="checkbox"/>	klemmt	<input type="checkbox"/>	
	<input type="checkbox"/>	defekt	<input type="checkbox"/>	verschraubt	<input type="checkbox"/>	
Schachtdeckelrahmen	<input checked="" type="checkbox"/>	keine Mängel	<input type="checkbox"/>	mangelhaft untermörtelt	<input type="checkbox"/>	
	<input type="checkbox"/>	lose	<input type="checkbox"/>	versetzt	<input type="checkbox"/>	ausgebrochen
Schlammeimer	<input type="checkbox"/>	keine Mängel	<input type="checkbox"/>	ungeeignet (zu kleine Löcher)	<input type="checkbox"/>	
	<input checked="" type="checkbox"/>	fehlt	<input type="checkbox"/>	verrostet	<input type="checkbox"/>	
Schachthals	<input checked="" type="checkbox"/>	keine Mängel	<input type="checkbox"/>	nicht/schlecht verputzt	<input type="checkbox"/>	verkalkt
	<input type="checkbox"/>	gerissen	<input type="checkbox"/>	ausgebrochen	<input type="checkbox"/>	versetzt
Schachtrohr	<input checked="" type="checkbox"/>	keine Mängel	<input type="checkbox"/>	nicht/schlecht verputzt	<input type="checkbox"/>	verkalkt
	<input type="checkbox"/>	Wurzeleinwuchs	<input type="checkbox"/>	ausgebrochen	<input type="checkbox"/>	ausgewaschen
Steigleiter	<input type="checkbox"/>	keine Mängel	<input type="checkbox"/>	verrostet	<input type="checkbox"/>	Sprossen gebrochen
	<input checked="" type="checkbox"/>	fehlt	<input type="checkbox"/>	Zustand mangelhaft	<input type="checkbox"/>	
Einstiegvorrichtung	<input type="checkbox"/>	keine Mängel	<input type="checkbox"/>	ungeeignet	<input type="checkbox"/>	
	<input checked="" type="checkbox"/>	fehlt	<input type="checkbox"/>	Zustand mangelhaft	<input type="checkbox"/>	
Bankett	<input checked="" type="checkbox"/>	keine Mängel	<input type="checkbox"/>	gerissen	<input type="checkbox"/>	schlechter Zustand
	<input type="checkbox"/>	zu niedrig	<input type="checkbox"/>	ausgebrochen	<input type="checkbox"/>	kein Bankett
Durchlaufrinne	<input type="checkbox"/>	keine Mängel	<input type="checkbox"/>	ausgebrochen	<input type="checkbox"/>	fehlt
	<input checked="" type="checkbox"/>	ausgewaschen	<input type="checkbox"/>	schlecht ausgebildet	<input type="checkbox"/>	Ablagerungen
Schieber	<input type="checkbox"/>	vorhanden	<input type="checkbox"/>	Zustand mangelhaft	<input type="checkbox"/>	
	<input checked="" type="checkbox"/>	fehlt	<input type="checkbox"/>		<input type="checkbox"/>	
Infiltration	<input checked="" type="checkbox"/>	keine Infiltration	<input type="checkbox"/>	Bankett	<input type="checkbox"/>	Anschlüsse
	<input type="checkbox"/>	Sohle	<input type="checkbox"/>	Schacht	<input type="checkbox"/>	
Einlauf	Tiefe (mm)	Ø (mm)	Material	Zustand	Legende: 1 keine Mängel 2 schlecht eingeführt 3 nicht/schlecht verputzt 4 verkalkt 5 ausgebrochen 6 Wurzeleinwuchs 7 Ausgewaschen 8	
E1						
E2						
E3						
E4						
Auslauf	Tiefe (mm)	Ø (mm)	Material	Zustand	OP/Anlage: Aiman Sepic/TV03	
A1	300	100	PVC	1		
A2						
Sohle	870					
Foto - Schachtdeckel				Foto - Schacht in Fließrichtung		
						

Schacht-Zustandsprotokoll				Schachtnummer: ES2		
<div></div>				Projekt: Kirchenareal		
				Fahrtrichtung: 3613 Steffisburg		
				Lage: Privatgelände		
				Koordinaten:		
				Datum: 03.09.2025		
<input checked="" type="checkbox"/> Einlaufschacht		<input checked="" type="checkbox"/> Ø 600 mm / Ø 600 mm		<input checked="" type="checkbox"/> Regen- / Meteorwasser		
Schacht	<input checked="" type="checkbox"/>	keine Mängel	<input type="checkbox"/>	kann nicht geöffnet werden	<input type="checkbox"/>	nicht gefunden
	<input type="checkbox"/>	überdeckt	<input type="checkbox"/>	mit KR/KF-Fz nicht befahrbar	<input type="checkbox"/>	
Schachtdeckel	<input checked="" type="checkbox"/>	keine Mängel	<input type="checkbox"/>	klemmt	<input type="checkbox"/>	
	<input type="checkbox"/>	defekt	<input type="checkbox"/>	verschraubt	<input type="checkbox"/>	
Schachtdeckelrahmen	<input checked="" type="checkbox"/>	keine Mängel	<input type="checkbox"/>	mangelhaft untermörtelt	<input type="checkbox"/>	
	<input type="checkbox"/>	lose	<input type="checkbox"/>	versetzt	<input type="checkbox"/>	ausgebrochen
Schlammeimer	<input type="checkbox"/>	keine Mängel	<input type="checkbox"/>	ungeeignet (zu kleine Löcher)	<input type="checkbox"/>	
	<input checked="" type="checkbox"/>	fehlt	<input type="checkbox"/>	verrostet	<input type="checkbox"/>	
Schachthals	<input checked="" type="checkbox"/>	keine Mängel	<input type="checkbox"/>	nicht/schlecht verputzt	<input type="checkbox"/>	verkalkt
	<input type="checkbox"/>	gerissen	<input type="checkbox"/>	ausgebrochen	<input type="checkbox"/>	versetzt
Schachtrohr	<input checked="" type="checkbox"/>	keine Mängel	<input type="checkbox"/>	nicht/schlecht verputzt	<input type="checkbox"/>	verkalkt
	<input type="checkbox"/>	Wurzeleinwuchs	<input type="checkbox"/>	ausgebrochen	<input type="checkbox"/>	ausgewaschen
Steigleiter	<input type="checkbox"/>	keine Mängel	<input type="checkbox"/>	verrostet	<input type="checkbox"/>	Sprossen gebrochen
	<input checked="" type="checkbox"/>	fehlt	<input type="checkbox"/>	Zustand mangelhaft	<input type="checkbox"/>	
Einstiegvorrichtung	<input type="checkbox"/>	keine Mängel	<input type="checkbox"/>	ungeeignet	<input type="checkbox"/>	
	<input checked="" type="checkbox"/>	fehlt	<input type="checkbox"/>	Zustand mangelhaft	<input type="checkbox"/>	
Bankett	<input checked="" type="checkbox"/>	keine Mängel	<input type="checkbox"/>	gerissen	<input type="checkbox"/>	schlechter Zustand
	<input type="checkbox"/>	zu niedrig	<input type="checkbox"/>	ausgebrochen	<input type="checkbox"/>	kein Bankett
Durchlaufrinne	<input type="checkbox"/>	keine Mängel	<input type="checkbox"/>	ausgebrochen	<input type="checkbox"/>	fehlt
	<input checked="" type="checkbox"/>	ausgewaschen	<input type="checkbox"/>	schlecht ausgebildet	<input type="checkbox"/>	Ablagerungen
Schieber	<input type="checkbox"/>	vorhanden	<input type="checkbox"/>	Zustand mangelhaft	<input type="checkbox"/>	
	<input checked="" type="checkbox"/>	fehlt	<input type="checkbox"/>		<input type="checkbox"/>	
Infiltration	<input checked="" type="checkbox"/>	keine Infiltration	<input type="checkbox"/>	Bankett	<input type="checkbox"/>	Anschlüsse
	<input type="checkbox"/>	Sohle	<input type="checkbox"/>	Schacht	<input type="checkbox"/>	
Einlauf	Tiefe (mm)	Ø (mm)	Material	Zustand	Legende: 1 keine Mängel 2 schlecht eingeführt 3 nicht/schlecht verputzt 4 verkalkt 5 ausgebrochen 6 Wurzeleinwuchs 7 Ausgewaschen 8	
E1						
E2						
E3						
E4						
Auslauf	Tiefe (mm)	Ø (mm)	Material	Zustand	OP/Anlage: Aiman Sepic/TV03	
A1	350	100	PVC	1		
A2						
Sohle	1000					
Foto - Schachtdeckel				Foto - Schacht in Fließrichtung		
						

Schacht-Zustandsprotokoll				Schachtnummer: ES3	
<div></div>				Projekt: Kirchenareal	
				Fahrtrichtung: 3613 Steffisburg	
				Lage: Privatgelände	
				Koordinaten:	
				Datum: 03.09.2025	
<input checked="" type="checkbox"/> Einlaufschacht		<input checked="" type="checkbox"/> Ø 600 mm / Ø 600 mm		<input checked="" type="checkbox"/> Regen- / Meteorwasser	
Schacht	<input checked="" type="checkbox"/> keine Mängel <input type="checkbox"/> überdeckt	<input type="checkbox"/> kann nicht geöffnet werden <input type="checkbox"/> mit KR/KF-Fz nicht befahrbar	<input type="checkbox"/> nicht gefunden		
Schachtdeckel	<input checked="" type="checkbox"/> keine Mängel <input type="checkbox"/> defekt	<input type="checkbox"/> klemmt <input type="checkbox"/> verschraubt			
Schachtdeckelrahmen	<input checked="" type="checkbox"/> keine Mängel <input type="checkbox"/> lose	<input type="checkbox"/> mangelhaft untermörtelt <input type="checkbox"/> versetzt	<input type="checkbox"/> ausgebrochen		
Schlammeimer	<input type="checkbox"/> keine Mängel <input checked="" type="checkbox"/> fehlt	<input type="checkbox"/> ungeeignet (zu kleine Löcher) <input type="checkbox"/> verrostet			
Schachthals	<input checked="" type="checkbox"/> keine Mängel <input type="checkbox"/> gerissen	<input type="checkbox"/> nicht/schlecht verputzt <input type="checkbox"/> ausgebrochen	<input type="checkbox"/> verkalkt <input type="checkbox"/> versetzt		
Schachtrohr	<input checked="" type="checkbox"/> keine Mängel <input type="checkbox"/> Wurzeleinwuchs	<input type="checkbox"/> nicht/schlecht verputzt <input type="checkbox"/> ausgebrochen	<input type="checkbox"/> verkalkt <input type="checkbox"/> ausgewaschen		
Steigleiter	<input type="checkbox"/> keine Mängel <input checked="" type="checkbox"/> fehlt	<input type="checkbox"/> verrostet <input type="checkbox"/> Zustand mangelhaft	<input type="checkbox"/> Sprossen gebrochen		
Einstiegvorrichtung	<input type="checkbox"/> keine Mängel <input checked="" type="checkbox"/> fehlt	<input type="checkbox"/> ungeeignet <input type="checkbox"/> Zustand mangelhaft			
Bankett	<input checked="" type="checkbox"/> keine Mängel <input type="checkbox"/> zu niedrig	<input type="checkbox"/> gerissen <input type="checkbox"/> ausgebrochen	<input type="checkbox"/> schlechter Zustand <input type="checkbox"/> kein Bankett		
Durchlaufrinne	<input type="checkbox"/> keine Mängel <input checked="" type="checkbox"/> ausgewaschen	<input type="checkbox"/> ausgebrochen <input type="checkbox"/> schlecht ausgebildet	<input type="checkbox"/> fehlt <input type="checkbox"/> Ablagerungen		
Schieber	<input type="checkbox"/> vorhanden <input checked="" type="checkbox"/> fehlt	<input type="checkbox"/> Zustand mangelhaft			
Infiltration	<input checked="" type="checkbox"/> keine Infiltration <input type="checkbox"/> Sohle	<input type="checkbox"/> Bankett <input type="checkbox"/> Schacht	<input type="checkbox"/> Anschlüsse		
Einlauf	Tiefe (mm)	Ø (mm)	Material	Zustand	Legende: 1 keine Mängel 2 schlecht eingeführt 3 nicht/schlecht verputzt 4 verkalkt 5 ausgebrochen 6 Wurzeleinwuchs 7 Ausgewaschen 8
E1					
E2					
E3					
E4					
Auslauf	Tiefe (mm)	Ø (mm)	Material	Zustand	
A1	500	100	PVC	1	
A2					
Sohle	900				OP/Anlage: Aiman Sepic/TV03
Foto - Schachtdeckel				Foto - Schacht in Fließrichtung	

Schacht-Zustandsprotokoll				Schachtnummer: ES4	
<div></div>				Projekt: Kirchenareal	
				Fahrtrichtung: 3613 Steffisburg	
				Lage: Privatgelände	
				Koordinaten:	
				Datum: 03.09.2025	
<input checked="" type="checkbox"/> Einlaufschacht		<input checked="" type="checkbox"/> Ø 600 mm / Ø 600 mm		<input checked="" type="checkbox"/> Regen- / Meteorwasser	
Schacht	<input checked="" type="checkbox"/> keine Mängel <input type="checkbox"/> überdeckt	<input type="checkbox"/> kann nicht geöffnet werden <input type="checkbox"/> mit KR/KF-Fz nicht befahrbar	<input type="checkbox"/> nicht gefunden		
Schachtdeckel	<input checked="" type="checkbox"/> keine Mängel <input type="checkbox"/> defekt	<input type="checkbox"/> klemmt <input type="checkbox"/> verschraubt			
Schachtdeckelrahmen	<input checked="" type="checkbox"/> keine Mängel <input type="checkbox"/> lose	<input type="checkbox"/> mangelhaft untermörtelt <input type="checkbox"/> versetzt	<input type="checkbox"/> ausgebrochen		
Schlammeimer	<input type="checkbox"/> keine Mängel <input checked="" type="checkbox"/> fehlt	<input type="checkbox"/> ungeeignet (zu kleine Löcher) <input type="checkbox"/> verrostet			
Schachthals	<input checked="" type="checkbox"/> keine Mängel <input type="checkbox"/> gerissen	<input type="checkbox"/> nicht/schlecht verputzt <input type="checkbox"/> ausgebrochen	<input type="checkbox"/> verkalkt <input type="checkbox"/> versetzt		
Schachtrohr	<input checked="" type="checkbox"/> keine Mängel <input type="checkbox"/> Wurzeleinwuchs	<input type="checkbox"/> nicht/schlecht verputzt <input type="checkbox"/> ausgebrochen	<input type="checkbox"/> verkalkt <input type="checkbox"/> ausgewaschen		
Steigleiter	<input type="checkbox"/> keine Mängel <input checked="" type="checkbox"/> fehlt	<input type="checkbox"/> verrostet <input type="checkbox"/> Zustand mangelhaft	<input type="checkbox"/> Sprossen gebrochen		
Einstiegvorrichtung	<input type="checkbox"/> keine Mängel <input checked="" type="checkbox"/> fehlt	<input type="checkbox"/> ungeeignet <input type="checkbox"/> Zustand mangelhaft			
Bankett	<input checked="" type="checkbox"/> keine Mängel <input type="checkbox"/> zu niedrig	<input type="checkbox"/> gerissen <input type="checkbox"/> ausgebrochen	<input type="checkbox"/> schlechter Zustand <input type="checkbox"/> kein Bankett		
Durchlaufrinne	<input type="checkbox"/> keine Mängel <input checked="" type="checkbox"/> ausgewaschen	<input type="checkbox"/> ausgebrochen <input type="checkbox"/> schlecht ausgebildet	<input type="checkbox"/> fehlt <input type="checkbox"/> Ablagerungen		
Schieber	<input type="checkbox"/> vorhanden <input checked="" type="checkbox"/> fehlt	<input type="checkbox"/> Zustand mangelhaft			
Infiltration	<input checked="" type="checkbox"/> keine Infiltration <input type="checkbox"/> Sohle	<input type="checkbox"/> Bankett <input type="checkbox"/> Schacht	<input type="checkbox"/> Anschlüsse		
Einlauf	Tiefe (mm)	Ø (mm)	Material	Zustand	Legende: 1 keine Mängel 2 schlecht eingeführt 3 nicht/schlecht verputzt 4 verkalkt 5 ausgebrochen 6 Wurzeleinwuchs 7 Ausgewaschen 8
E1	400	125	PVC	1	
E2					
E3					
E4					
Auslauf	Tiefe (mm)	Ø (mm)	Material	Zustand	
A1	450	125	PVC	1	
A2					
Sohle	750				OP/Anlage: Aiman Sepic/TV03
Foto - Schachtdeckel				Foto - Schacht in Fliessrichtung	
					

Schacht-Zustandsprotokoll				Schachtnummer: SS		
<div></div>				Projekt: Kirchenareal		
				Fahrtrichtung: 3613 Steffisburg		
				Lage: Privatgelände		
				Koordinaten:		
				Datum: 03.09.2025		
<input checked="" type="checkbox"/> Schlammssammler		<input checked="" type="checkbox"/> Ø 600 mm / Ø 600 mm		<input checked="" type="checkbox"/> Regen- / Meteorwasser		
Schacht	<input checked="" type="checkbox"/>	keine Mängel	<input type="checkbox"/>	kann nicht geöffnet werden	<input type="checkbox"/>	nicht gefunden
	<input type="checkbox"/>	überdeckt	<input type="checkbox"/>	mit KR/KF-Fz nicht befahrbar	<input type="checkbox"/>	
Schachtdeckel	<input checked="" type="checkbox"/>	keine Mängel	<input type="checkbox"/>	klemmt	<input type="checkbox"/>	
	<input type="checkbox"/>	defekt	<input type="checkbox"/>	verschraubt	<input type="checkbox"/>	
Schachtdeckelrahmen	<input checked="" type="checkbox"/>	keine Mängel	<input type="checkbox"/>	mangelhaft untermörtelt	<input type="checkbox"/>	
	<input type="checkbox"/>	lose	<input type="checkbox"/>	versetzt	<input type="checkbox"/>	ausgebrochen
Schlammeimer	<input type="checkbox"/>	keine Mängel	<input type="checkbox"/>	ungeeignet (zu kleine Löcher)	<input type="checkbox"/>	
	<input checked="" type="checkbox"/>	fehlt	<input type="checkbox"/>	verrostet	<input type="checkbox"/>	
Schachthals	<input checked="" type="checkbox"/>	keine Mängel	<input type="checkbox"/>	nicht/schlecht verputzt	<input type="checkbox"/>	verkalkt
	<input type="checkbox"/>	gerissen	<input type="checkbox"/>	ausgebrochen	<input type="checkbox"/>	versetzt
Schachtrohr	<input checked="" type="checkbox"/>	keine Mängel	<input type="checkbox"/>	nicht/schlecht verputzt	<input type="checkbox"/>	verkalkt
	<input type="checkbox"/>	Wurzeleinwuchs	<input type="checkbox"/>	ausgebrochen	<input type="checkbox"/>	ausgewaschen
Steigleiter	<input type="checkbox"/>	keine Mängel	<input type="checkbox"/>	verrostet	<input type="checkbox"/>	Sprossen gebrochen
	<input checked="" type="checkbox"/>	fehlt	<input type="checkbox"/>	Zustand mangelhaft	<input type="checkbox"/>	
Einstiegvorrichtung	<input type="checkbox"/>	keine Mängel	<input type="checkbox"/>	ungeeignet	<input type="checkbox"/>	
	<input checked="" type="checkbox"/>	fehlt	<input type="checkbox"/>	Zustand mangelhaft	<input type="checkbox"/>	
Bankett	<input checked="" type="checkbox"/>	keine Mängel	<input type="checkbox"/>	gerissen	<input type="checkbox"/>	schlechter Zustand
	<input type="checkbox"/>	zu niedrig	<input type="checkbox"/>	ausgebrochen	<input type="checkbox"/>	kein Bankett
Durchlaufrinne	<input type="checkbox"/>	keine Mängel	<input type="checkbox"/>	ausgebrochen	<input type="checkbox"/>	fehlt
	<input checked="" type="checkbox"/>	ausgewaschen	<input type="checkbox"/>	schlecht ausgebildet	<input type="checkbox"/>	Ablagerungen
Schieber	<input type="checkbox"/>	vorhanden	<input type="checkbox"/>	Zustand mangelhaft	<input type="checkbox"/>	
	<input checked="" type="checkbox"/>	fehlt	<input type="checkbox"/>		<input type="checkbox"/>	
Infiltration	<input checked="" type="checkbox"/>	keine Infiltration	<input type="checkbox"/>	Bankett	<input type="checkbox"/>	Anschlüsse
	<input type="checkbox"/>	Sohle	<input type="checkbox"/>	Schacht	<input type="checkbox"/>	
Einlauf	Tiefe (mm)	Ø (mm)	Material	Zustand	Legende: 1 keine Mängel 2 schlecht eingeführt 3 nicht/schlecht verputzt 4 verkalkt 5 ausgebrochen 6 Wurzeleinwuchs 7 Ausgewaschen 8	
E1	500	150	PVC	1		
E2						
E3						
E4						
Auslauf	Tiefe (mm)	Ø (mm)	Material	Zustand	OP/Anlage: Aiman Sepic/TV03	
A1	650	125	PVC	1		
A2						
Sohle	1000					
Foto - Schachtdeckel				Foto - Schacht in Fließrichtung		
						



Schacht-Zustandsprotokoll				Schachtnummer: SS1		
<div></div>				Projekt: Kirchenareal		
				Fahrtrichtung: 3613 Steffisburg		
				Lage: Privatgelände		
				Koordinaten:		
				Datum: 03.09.2025		
<input checked="" type="checkbox"/> Schlamm-sammler		<input checked="" type="checkbox"/> Ø 600 mm / Ø 600 mm		<input checked="" type="checkbox"/> Regen- / Meteorwasser		
Schacht	<input checked="" type="checkbox"/>	keine Mängel	<input type="checkbox"/>	kann nicht geöffnet werden	<input type="checkbox"/>	nicht gefunden
	<input type="checkbox"/>	überdeckt	<input type="checkbox"/>	mit KR/KF-Fz nicht befahrbar	<input type="checkbox"/>	
Schachtdeckel	<input checked="" type="checkbox"/>	keine Mängel	<input type="checkbox"/>	klemmt	<input type="checkbox"/>	
	<input type="checkbox"/>	defekt	<input type="checkbox"/>	verschraubt	<input type="checkbox"/>	
Schachtdeckelrahmen	<input checked="" type="checkbox"/>	keine Mängel	<input type="checkbox"/>	mangelhaft untermörtelt	<input type="checkbox"/>	
	<input type="checkbox"/>	lose	<input type="checkbox"/>	versetzt	<input type="checkbox"/>	ausgebrochen
Schlammeimer	<input type="checkbox"/>	keine Mängel	<input type="checkbox"/>	ungeeignet (zu kleine Löcher)	<input type="checkbox"/>	
	<input checked="" type="checkbox"/>	fehlt	<input type="checkbox"/>	verrostet	<input type="checkbox"/>	
Schachthals	<input checked="" type="checkbox"/>	keine Mängel	<input type="checkbox"/>	nicht/schlecht verputzt	<input type="checkbox"/>	verkalkt
	<input type="checkbox"/>	gerissen	<input type="checkbox"/>	ausgebrochen	<input type="checkbox"/>	versetzt
Schachtrohr	<input checked="" type="checkbox"/>	keine Mängel	<input type="checkbox"/>	nicht/schlecht verputzt	<input type="checkbox"/>	verkalkt
	<input type="checkbox"/>	Wurzeleinwuchs	<input type="checkbox"/>	ausgebrochen	<input type="checkbox"/>	ausgewaschen
Steigleiter	<input type="checkbox"/>	keine Mängel	<input type="checkbox"/>	verrostet	<input type="checkbox"/>	Sprossen gebrochen
	<input checked="" type="checkbox"/>	fehlt	<input type="checkbox"/>	Zustand mangelhaft	<input type="checkbox"/>	
Einstiegvorrichtung	<input type="checkbox"/>	keine Mängel	<input type="checkbox"/>	ungeeignet	<input type="checkbox"/>	
	<input checked="" type="checkbox"/>	fehlt	<input type="checkbox"/>	Zustand mangelhaft	<input type="checkbox"/>	
Bankett	<input checked="" type="checkbox"/>	keine Mängel	<input type="checkbox"/>	gerissen	<input type="checkbox"/>	schlechter Zustand
	<input type="checkbox"/>	zu niedrig	<input type="checkbox"/>	ausgebrochen	<input type="checkbox"/>	kein Bankett
Durchlaufrinne	<input type="checkbox"/>	keine Mängel	<input type="checkbox"/>	ausgebrochen	<input type="checkbox"/>	fehlt
	<input checked="" type="checkbox"/>	ausgewaschen	<input type="checkbox"/>	schlecht ausgebildet	<input type="checkbox"/>	Ablagerungen
Schieber	<input type="checkbox"/>	vorhanden	<input type="checkbox"/>	Zustand mangelhaft	<input type="checkbox"/>	
	<input checked="" type="checkbox"/>	fehlt	<input type="checkbox"/>		<input type="checkbox"/>	
Infiltration	<input checked="" type="checkbox"/>	keine Infiltration	<input type="checkbox"/>	Bankett	<input type="checkbox"/>	Anschlüsse
	<input type="checkbox"/>	Sohle	<input type="checkbox"/>	Schacht	<input type="checkbox"/>	
Einlauf	Tiefe (mm)	Ø (mm)	Material	Zustand	Legende: 1 keine Mängel 2 schlecht eingeführt 3 nicht/schlecht verputzt 4 verkalkt 5 ausgebrochen 6 Wurzeleinwuchs 7 Ausgewaschen 8	
E1	570	125	PVC	1		
E2	550	125	PVC	1		
E3						
E4						
Auslauf	Tiefe (mm)	Ø (mm)	Material	Zustand	OP/Anlage: Aiman Sepic/TV03	
A1	600	150	PVC	1		
A2						
Sohle	1000					
Foto - Schachtdeckel				Foto - Schacht in Fliessrichtung		

Schacht-Zustandsprotokoll				Schachtnummer: SS3		
<div></div>				Projekt: Kirchenareal		
				Fahrtrichtung: 3613 Steffisburg		
				Lage: Privatgelände		
				Koordinaten:		
				Datum: 03.09.2025		
<input checked="" type="checkbox"/> Schlammssammler		<input checked="" type="checkbox"/> Ø 600 mm / Ø 600 mm		<input checked="" type="checkbox"/> Regen- / Meteorwasser		
Schacht	<input checked="" type="checkbox"/>	keine Mängel	<input type="checkbox"/>	kann nicht geöffnet werden	<input type="checkbox"/>	nicht gefunden
	<input type="checkbox"/>	überdeckt	<input type="checkbox"/>	mit KR/KF-Fz nicht befahrbar	<input type="checkbox"/>	
Schachtdeckel	<input checked="" type="checkbox"/>	keine Mängel	<input type="checkbox"/>	klemmt	<input type="checkbox"/>	
	<input type="checkbox"/>	defekt	<input type="checkbox"/>	verschraubt	<input type="checkbox"/>	
Schachtdeckelrahmen	<input checked="" type="checkbox"/>	keine Mängel	<input type="checkbox"/>	mangelhaft untermörtelt	<input type="checkbox"/>	
	<input type="checkbox"/>	lose	<input type="checkbox"/>	versetzt	<input type="checkbox"/>	ausgebrochen
Schlammeimer	<input type="checkbox"/>	keine Mängel	<input type="checkbox"/>	ungeeignet (zu kleine Löcher)	<input type="checkbox"/>	
	<input checked="" type="checkbox"/>	fehlt	<input type="checkbox"/>	verrostet	<input type="checkbox"/>	
Schachthals	<input checked="" type="checkbox"/>	keine Mängel	<input type="checkbox"/>	nicht/schlecht verputzt	<input type="checkbox"/>	verkalkt
	<input type="checkbox"/>	gerissen	<input type="checkbox"/>	ausgebrochen	<input type="checkbox"/>	versetzt
Schachtrohr	<input checked="" type="checkbox"/>	keine Mängel	<input type="checkbox"/>	nicht/schlecht verputzt	<input type="checkbox"/>	verkalkt
	<input type="checkbox"/>	Wurzeleinwuchs	<input type="checkbox"/>	ausgebrochen	<input type="checkbox"/>	ausgewaschen
Steigleiter	<input type="checkbox"/>	keine Mängel	<input type="checkbox"/>	verrostet	<input type="checkbox"/>	Sprossen gebrochen
	<input checked="" type="checkbox"/>	fehlt	<input type="checkbox"/>	Zustand mangelhaft	<input type="checkbox"/>	
Einstiegvorrichtung	<input type="checkbox"/>	keine Mängel	<input type="checkbox"/>	ungeeignet	<input type="checkbox"/>	
	<input checked="" type="checkbox"/>	fehlt	<input type="checkbox"/>	Zustand mangelhaft	<input type="checkbox"/>	
Bankett	<input checked="" type="checkbox"/>	keine Mängel	<input type="checkbox"/>	gerissen	<input type="checkbox"/>	schlechter Zustand
	<input type="checkbox"/>	zu niedrig	<input type="checkbox"/>	ausgebrochen	<input type="checkbox"/>	kein Bankett
Durchlaufrinne	<input type="checkbox"/>	keine Mängel	<input type="checkbox"/>	ausgebrochen	<input type="checkbox"/>	fehlt
	<input checked="" type="checkbox"/>	ausgewaschen	<input type="checkbox"/>	schlecht ausgebildet	<input type="checkbox"/>	Ablagerungen
Schieber	<input type="checkbox"/>	vorhanden	<input type="checkbox"/>	Zustand mangelhaft	<input type="checkbox"/>	
	<input checked="" type="checkbox"/>	fehlt	<input type="checkbox"/>		<input type="checkbox"/>	
Infiltration	<input checked="" type="checkbox"/>	keine Infiltration	<input type="checkbox"/>	Bankett	<input type="checkbox"/>	Anschlüsse
	<input type="checkbox"/>	Sohle	<input type="checkbox"/>	Schacht	<input type="checkbox"/>	
Einlauf	Tiefe (mm)	Ø (mm)	Material	Zustand	Legende: 1 keine Mängel 2 schlecht eingeführt 3 nicht/schlecht verputzt 4 verkalkt 5 ausgebrochen 6 Wurzeleinwuchs 7 Ausgewaschen 8	
E1	700	125	PVC	1		
E2	600	175	PVC	1		
E3						
E4						
Auslauf	Tiefe (mm)	Ø (mm)	Material	Zustand	OP/Anlage: Aiman Sepic/TV03	
A1	750	100	Beton	1		
A2						
Sohle	1150					
Foto - Schachtdeckel				Foto - Schacht in Fließrichtung		

Schacht-Zustandsprotokoll				Schachtnummer: SS4		
<div></div>				Projekt: Kirchenareal		
				Fahrtrichtung: 3613 Steffisburg		
				Lage: Privatgelände		
				Koordinaten:		
				Datum: 03.09.2025		
<input checked="" type="checkbox"/> Schlammssammler		<input checked="" type="checkbox"/> Ø 600 mm / Ø 1500 mm		<input checked="" type="checkbox"/> Regen- / Meteorwasser		
Schacht	<input checked="" type="checkbox"/>	keine Mängel	<input type="checkbox"/>	kann nicht geöffnet werden	<input type="checkbox"/>	nicht gefunden
	<input type="checkbox"/>	überdeckt	<input type="checkbox"/>	mit KR/KF-Fz nicht befahrbar	<input type="checkbox"/>	
Schachtdeckel	<input checked="" type="checkbox"/>	keine Mängel	<input type="checkbox"/>	klemmt	<input type="checkbox"/>	
	<input type="checkbox"/>	defekt	<input type="checkbox"/>	verschraubt	<input type="checkbox"/>	
Schachtdeckelrahmen	<input checked="" type="checkbox"/>	keine Mängel	<input type="checkbox"/>	mangelhaft untermörtelt	<input type="checkbox"/>	
	<input type="checkbox"/>	lose	<input type="checkbox"/>	versetzt	<input type="checkbox"/>	ausgebrochen
Schlammeimer	<input type="checkbox"/>	keine Mängel	<input type="checkbox"/>	ungeeignet (zu kleine Löcher)	<input type="checkbox"/>	
	<input checked="" type="checkbox"/>	fehlt	<input type="checkbox"/>	verrostet	<input type="checkbox"/>	
Schachthals	<input checked="" type="checkbox"/>	keine Mängel	<input type="checkbox"/>	nicht/schlecht verputzt	<input type="checkbox"/>	verkalkt
	<input type="checkbox"/>	gerissen	<input type="checkbox"/>	ausgebrochen	<input type="checkbox"/>	versetzt
Schachtrohr	<input checked="" type="checkbox"/>	keine Mängel	<input type="checkbox"/>	nicht/schlecht verputzt	<input type="checkbox"/>	verkalkt
	<input type="checkbox"/>	Wurzeleinwuchs	<input type="checkbox"/>	ausgebrochen	<input type="checkbox"/>	ausgewaschen
Steigleiter	<input type="checkbox"/>	keine Mängel	<input type="checkbox"/>	verrostet	<input type="checkbox"/>	Sprossen gebrochen
	<input checked="" type="checkbox"/>	fehlt	<input type="checkbox"/>	Zustand mangelhaft	<input type="checkbox"/>	
Einstiegvorrichtung	<input type="checkbox"/>	keine Mängel	<input type="checkbox"/>	ungeeignet	<input type="checkbox"/>	
	<input checked="" type="checkbox"/>	fehlt	<input type="checkbox"/>	Zustand mangelhaft	<input type="checkbox"/>	
Bankett	<input checked="" type="checkbox"/>	keine Mängel	<input type="checkbox"/>	gerissen	<input type="checkbox"/>	schlechter Zustand
	<input type="checkbox"/>	zu niedrig	<input type="checkbox"/>	ausgebrochen	<input type="checkbox"/>	kein Bankett
Durchlaufrinne	<input type="checkbox"/>	keine Mängel	<input type="checkbox"/>	ausgebrochen	<input type="checkbox"/>	fehlt
	<input checked="" type="checkbox"/>	ausgewaschen	<input type="checkbox"/>	schlecht ausgebildet	<input type="checkbox"/>	Ablagerungen
Schieber	<input type="checkbox"/>	vorhanden	<input type="checkbox"/>	Zustand mangelhaft	<input type="checkbox"/>	
	<input checked="" type="checkbox"/>	fehlt	<input type="checkbox"/>		<input type="checkbox"/>	
Infiltration	<input checked="" type="checkbox"/>	keine Infiltration	<input type="checkbox"/>	Bankett	<input type="checkbox"/>	Anschlüsse
	<input type="checkbox"/>	Sohle	<input type="checkbox"/>	Schacht	<input type="checkbox"/>	
Einlauf	Tiefe (mm)	Ø (mm)	Material	Zustand	Legende: 1 keine Mängel 2 schlecht eingeführt 3 nicht/schlecht verputzt 4 verkalkt 5 ausgebrochen 6 Wurzeleinwuchs 7 Ausgewaschen 8	
E1	150	120	Beton	1		
E2						
E3						
E4						
Auslauf	Tiefe (mm)	Ø (mm)	Material	Zustand		
A1	155	100	Beton	1		
A2						
Sohle	2300				OP/Anlage: Aiman Sepic/TV03	
Foto - Schachtdeckel				Foto - Schacht in Fließrichtung		



Schacht-Zustandsprotokoll				Schachtnummer: KS1		
<div></div>				Projekt: Kirchenareal		
				Fahrtrichtung: 3613 Steffisburg		
				Lage: Privatgelände		
				Koordinaten:		
				Datum: 03.09.2025		
<input checked="" type="checkbox"/> Kontrollschacht		<input checked="" type="checkbox"/> Ø 500 mm / Ø 650 mm / 650 mm		<input checked="" type="checkbox"/> Mischwasser		
Schacht	<input checked="" type="checkbox"/>	keine Mängel	<input type="checkbox"/>	kann nicht geöffnet werden	<input type="checkbox"/>	nicht gefunden
	<input type="checkbox"/>	überdeckt	<input type="checkbox"/>	mit KR/KF-Fz nicht befahrbar	<input type="checkbox"/>	
Schachtdeckel	<input checked="" type="checkbox"/>	keine Mängel	<input type="checkbox"/>	klemmt	<input type="checkbox"/>	
	<input type="checkbox"/>	defekt	<input type="checkbox"/>	verschraubt	<input type="checkbox"/>	
Schachtdeckelrahmen	<input checked="" type="checkbox"/>	keine Mängel	<input type="checkbox"/>	mangelhaft untermörtelt	<input type="checkbox"/>	
	<input type="checkbox"/>	lose	<input type="checkbox"/>	versetzt	<input type="checkbox"/>	ausgebrochen
Schlammeimer	<input type="checkbox"/>	keine Mängel	<input type="checkbox"/>	ungeeignet (zu kleine Löcher)	<input type="checkbox"/>	
	<input checked="" type="checkbox"/>	fehlt	<input type="checkbox"/>	verrostet	<input type="checkbox"/>	
Schachthals	<input checked="" type="checkbox"/>	keine Mängel	<input type="checkbox"/>	nicht/schlecht verputzt	<input type="checkbox"/>	verkalkt
	<input type="checkbox"/>	gerissen	<input type="checkbox"/>	ausgebrochen	<input type="checkbox"/>	versetzt
Schachtrohr	<input checked="" type="checkbox"/>	keine Mängel	<input type="checkbox"/>	nicht/schlecht verputzt	<input type="checkbox"/>	verkalkt
	<input type="checkbox"/>	Wurzeleinwuchs	<input type="checkbox"/>	ausgebrochen	<input type="checkbox"/>	ausgewaschen
Steigleiter	<input type="checkbox"/>	keine Mängel	<input type="checkbox"/>	verrostet	<input type="checkbox"/>	Sprossen gebrochen
	<input checked="" type="checkbox"/>	fehlt	<input type="checkbox"/>	Zustand mangelhaft	<input type="checkbox"/>	
Einstiegvorrichtung	<input type="checkbox"/>	keine Mängel	<input type="checkbox"/>	ungeeignet	<input type="checkbox"/>	
	<input checked="" type="checkbox"/>	fehlt	<input type="checkbox"/>	Zustand mangelhaft	<input type="checkbox"/>	
Bankett	<input type="checkbox"/>	keine Mängel	<input type="checkbox"/>	gerissen	<input type="checkbox"/>	schlechter Zustand
	<input type="checkbox"/>	zu niedrig	<input type="checkbox"/>	ausgebrochen	<input checked="" type="checkbox"/>	kein Bankett
Durchlaufrinne	<input type="checkbox"/>	keine Mängel	<input type="checkbox"/>	ausgebrochen	<input checked="" type="checkbox"/>	fehlt
	<input type="checkbox"/>	ausgewaschen	<input type="checkbox"/>	schlecht ausgebildet	<input type="checkbox"/>	Ablagerungen
Schieber	<input type="checkbox"/>	vorhanden	<input type="checkbox"/>	Zustand mangelhaft	<input type="checkbox"/>	
	<input checked="" type="checkbox"/>	fehlt	<input type="checkbox"/>		<input type="checkbox"/>	
Infiltration	<input checked="" type="checkbox"/>	keine Infiltration	<input type="checkbox"/>	Bankett	<input type="checkbox"/>	Anschlüsse
	<input type="checkbox"/>	Sohle	<input type="checkbox"/>	Schacht	<input type="checkbox"/>	
Einlauf	Tiefe (mm)	Ø (mm)	Material	Zustand	Legende: 1 keine Mängel 2 schlecht eingeführt 3 nicht/schlecht verputzt 4 verkalkt 5 ausgebrochen 6 Wurzeleinwuchs 7 Ausgewaschen 8	
E1	950	120	Beton	1		
E2	500	100	PVC	1		
E3	500	100	PVC	1		
E4	1350	120	Beton	1		
E5	1200	120	Beton	1		
Auslauf	Tiefe (mm)	Ø (mm)	Material	Zustand		
A1	1400	150	Beton	1		
Sohle					OP/Anlage: Aiman Sepic/TV03	
Foto - Schachtdeckel				Foto - Schacht in Fließrichtung		



Schacht-Zustandsprotokoll				Schachtnummer: KS2		
<div></div>				Projekt: Kirchenareal		
				Fahrtrichtung: 3613 Steffisburg		
				Lage: Privatgelände		
				Koordinaten:		
				Datum: 03.09.2025		
<input checked="" type="checkbox"/> Kontrollschacht		<input checked="" type="checkbox"/> Ø 600 mm / Ø 600 mm / 600 mm		<input checked="" type="checkbox"/> Schmutzwasser		
Schacht	<input checked="" type="checkbox"/>	keine Mängel	<input type="checkbox"/>	kann nicht geöffnet werden	<input type="checkbox"/>	nicht gefunden
	<input type="checkbox"/>	überdeckt	<input type="checkbox"/>	mit KR/KF-Fz nicht befahrbar	<input type="checkbox"/>	
Schachtdeckel	<input checked="" type="checkbox"/>	keine Mängel	<input type="checkbox"/>	klemmt	<input type="checkbox"/>	
	<input type="checkbox"/>	defekt	<input type="checkbox"/>	verschraubt	<input type="checkbox"/>	
Schachtdeckelrahmen	<input checked="" type="checkbox"/>	keine Mängel	<input type="checkbox"/>	mangelhaft untermörtelt	<input type="checkbox"/>	
	<input type="checkbox"/>	lose	<input type="checkbox"/>	versetzt	<input type="checkbox"/>	ausgebrochen
Schlammeimer	<input type="checkbox"/>	keine Mängel	<input type="checkbox"/>	ungeeignet (zu kleine Löcher)	<input type="checkbox"/>	
	<input checked="" type="checkbox"/>	fehlt	<input type="checkbox"/>	verrostet	<input type="checkbox"/>	
Schachthals	<input checked="" type="checkbox"/>	keine Mängel	<input type="checkbox"/>	nicht/schlecht verputzt	<input type="checkbox"/>	verkalkt
	<input type="checkbox"/>	gerissen	<input type="checkbox"/>	ausgebrochen	<input type="checkbox"/>	versetzt
Schachtrohr	<input checked="" type="checkbox"/>	keine Mängel	<input type="checkbox"/>	nicht/schlecht verputzt	<input type="checkbox"/>	verkalkt
	<input type="checkbox"/>	Wurzeleinwuchs	<input type="checkbox"/>	ausgebrochen	<input type="checkbox"/>	ausgewaschen
Steigleiter	<input type="checkbox"/>	keine Mängel	<input type="checkbox"/>	verrostet	<input type="checkbox"/>	Sprossen gebrochen
	<input checked="" type="checkbox"/>	fehlt	<input type="checkbox"/>	Zustand mangelhaft	<input type="checkbox"/>	
Einstiegvorrichtung	<input type="checkbox"/>	keine Mängel	<input type="checkbox"/>	ungeeignet	<input type="checkbox"/>	
	<input checked="" type="checkbox"/>	fehlt	<input type="checkbox"/>	Zustand mangelhaft	<input type="checkbox"/>	
Bankett	<input checked="" type="checkbox"/>	keine Mängel	<input type="checkbox"/>	gerissen	<input type="checkbox"/>	schlechter Zustand
	<input type="checkbox"/>	zu niedrig	<input type="checkbox"/>	ausgebrochen	<input type="checkbox"/>	kein Bankett
Durchlaufrinne	<input checked="" type="checkbox"/>	keine Mängel	<input type="checkbox"/>	ausgebrochen	<input type="checkbox"/>	fehlt
	<input type="checkbox"/>	ausgewaschen	<input type="checkbox"/>	schlecht ausgebildet	<input type="checkbox"/>	Ablagerungen
Schieber	<input type="checkbox"/>	vorhanden	<input type="checkbox"/>	Zustand mangelhaft	<input type="checkbox"/>	
	<input checked="" type="checkbox"/>	fehlt	<input type="checkbox"/>		<input type="checkbox"/>	
Infiltration	<input checked="" type="checkbox"/>	keine Infiltration	<input type="checkbox"/>	Bankett	<input type="checkbox"/>	Anschlüsse
	<input type="checkbox"/>	Sohle	<input type="checkbox"/>	Schacht	<input type="checkbox"/>	
Einlauf	Tiefe (mm)	Ø (mm)	Material	Zustand	Legende: 1 keine Mängel 2 schlecht eingeführt 3 nicht/schlecht verputzt 4 verkalkt 5 ausgebrochen 6 Wurzeleinwuchs 7 Ausgewaschen 8	
E1	1100	125	PVC	1		
E2						
E3						
E4						
Auslauf	Tiefe (mm)	Ø (mm)	Material	Zustand		
A1	1150	125	PVC	1		
A2						
Sohle					OP/Anlage: Aiman Sepic/TV03	
Foto - Schachtdeckel				Foto - Schacht in Fließrichtung		

Schacht-Zustandsprotokoll				Schachtnummer: KS3		
<div></div>				Projekt: Kirchenareal		
				Fahrtrichtung: 3613 Steffisburg		
				Lage: Privatgelände		
				Koordinaten:		
				Datum: 03.09.2025		
<input checked="" type="checkbox"/> Kontrollschacht		<input checked="" type="checkbox"/> Ø 600 mm / Ø 800 mm		<input checked="" type="checkbox"/> Schmutzwasser		
Schacht	<input checked="" type="checkbox"/>	keine Mängel	<input type="checkbox"/>	kann nicht geöffnet werden	<input type="checkbox"/>	nicht gefunden
	<input type="checkbox"/>	überdeckt	<input type="checkbox"/>	mit KR/KF-Fz nicht befahrbar	<input type="checkbox"/>	
Schachtdeckel	<input checked="" type="checkbox"/>	keine Mängel	<input type="checkbox"/>	klemmt	<input type="checkbox"/>	
	<input type="checkbox"/>	defekt	<input type="checkbox"/>	verschraubt	<input type="checkbox"/>	
Schachtdeckelrahmen	<input checked="" type="checkbox"/>	keine Mängel	<input type="checkbox"/>	mangelhaft untermörtelt	<input type="checkbox"/>	
	<input type="checkbox"/>	lose	<input type="checkbox"/>	versetzt	<input type="checkbox"/>	ausgebrochen
Schlammeimer	<input type="checkbox"/>	keine Mängel	<input type="checkbox"/>	ungeeignet (zu kleine Löcher)	<input type="checkbox"/>	
	<input checked="" type="checkbox"/>	fehlt	<input type="checkbox"/>	verrostet	<input type="checkbox"/>	
Schachthals	<input checked="" type="checkbox"/>	keine Mängel	<input type="checkbox"/>	nicht/schlecht verputzt	<input type="checkbox"/>	verkalkt
	<input type="checkbox"/>	gerissen	<input type="checkbox"/>	ausgebrochen	<input type="checkbox"/>	versetzt
Schachtrohr	<input checked="" type="checkbox"/>	keine Mängel	<input type="checkbox"/>	nicht/schlecht verputzt	<input type="checkbox"/>	verkalkt
	<input type="checkbox"/>	Wurzeleinwuchs	<input type="checkbox"/>	ausgebrochen	<input type="checkbox"/>	ausgewaschen
Steigleiter	<input type="checkbox"/>	keine Mängel	<input type="checkbox"/>	verrostet	<input type="checkbox"/>	Sprossen gebrochen
	<input checked="" type="checkbox"/>	fehlt	<input type="checkbox"/>	Zustand mangelhaft	<input type="checkbox"/>	
Einstiegvorrichtung	<input type="checkbox"/>	keine Mängel	<input type="checkbox"/>	ungeeignet	<input type="checkbox"/>	
	<input checked="" type="checkbox"/>	fehlt	<input type="checkbox"/>	Zustand mangelhaft	<input type="checkbox"/>	
Bankett	<input checked="" type="checkbox"/>	keine Mängel	<input type="checkbox"/>	gerissen	<input type="checkbox"/>	schlechter Zustand
	<input type="checkbox"/>	zu niedrig	<input type="checkbox"/>	ausgebrochen	<input type="checkbox"/>	kein Bankett
Durchlaufrinne	<input checked="" type="checkbox"/>	keine Mängel	<input type="checkbox"/>	ausgebrochen	<input type="checkbox"/>	fehlt
	<input type="checkbox"/>	ausgewaschen	<input type="checkbox"/>	schlecht ausgebildet	<input type="checkbox"/>	Ablagerungen
Schieber	<input type="checkbox"/>	vorhanden	<input type="checkbox"/>	Zustand mangelhaft	<input type="checkbox"/>	
	<input checked="" type="checkbox"/>	fehlt	<input type="checkbox"/>		<input type="checkbox"/>	
Infiltration	<input checked="" type="checkbox"/>	keine Infiltration	<input type="checkbox"/>	Bankett	<input type="checkbox"/>	Anschlüsse
	<input type="checkbox"/>	Sohle	<input type="checkbox"/>	Schacht	<input type="checkbox"/>	
Einlauf	Tiefe (mm)	Ø (mm)	Material	Zustand	Legende: 1 keine Mängel 2 schlecht eingeführt 3 nicht/schlecht verputzt 4 verkalkt 5 ausgebrochen 6 Wurzeleinwuchs 7 Ausgewaschen 8	
E1	800	150	PVC	1		
E2						
E3						
E4						
Auslauf	Tiefe (mm)	Ø (mm)	Material	Zustand	OP/Anlage: Aiman Sepic/TV03	
A1	800	150	PVC	1		
A2						
Sohle						
Foto - Schachtdeckel				Foto - Schacht in Fließrichtung		
						

Schacht-Zustandsprotokoll				Schachtnummer: KS4		
<div></div>				Projekt: Kirchenareal		
				Fahrtrichtung: 3613 Steffisburg		
				Lage: Privatgelände		
				Koordinaten:		
				Datum: 03.09.2025		
<input checked="" type="checkbox"/> Kontrollschacht		<input checked="" type="checkbox"/> Ø 600 mm / Ø 800 mm		<input checked="" type="checkbox"/> Schmutzwasser		
Schacht	<input checked="" type="checkbox"/>	keine Mängel	<input type="checkbox"/>	kann nicht geöffnet werden	<input type="checkbox"/>	nicht gefunden
	<input type="checkbox"/>	überdeckt	<input type="checkbox"/>	mit KR/KF-Fz nicht befahrbar	<input type="checkbox"/>	
Schachtdeckel	<input checked="" type="checkbox"/>	keine Mängel	<input type="checkbox"/>	klemmt	<input type="checkbox"/>	
	<input type="checkbox"/>	defekt	<input type="checkbox"/>	verschraubt	<input type="checkbox"/>	
Schachtdeckelrahmen	<input checked="" type="checkbox"/>	keine Mängel	<input type="checkbox"/>	mangelhaft untermörtelt	<input type="checkbox"/>	
	<input type="checkbox"/>	lose	<input type="checkbox"/>	versetzt	<input type="checkbox"/>	ausgebrochen
Schlammeimer	<input type="checkbox"/>	keine Mängel	<input type="checkbox"/>	ungeeignet (zu kleine Löcher)	<input type="checkbox"/>	
	<input checked="" type="checkbox"/>	fehlt	<input type="checkbox"/>	verrostet	<input type="checkbox"/>	
Schachthals	<input checked="" type="checkbox"/>	keine Mängel	<input type="checkbox"/>	nicht/schlecht verputzt	<input type="checkbox"/>	verkalkt
	<input type="checkbox"/>	gerissen	<input type="checkbox"/>	ausgebrochen	<input type="checkbox"/>	versetzt
Schachtrohr	<input checked="" type="checkbox"/>	keine Mängel	<input type="checkbox"/>	nicht/schlecht verputzt	<input type="checkbox"/>	verkalkt
	<input type="checkbox"/>	Wurzeleinwuchs	<input type="checkbox"/>	ausgebrochen	<input type="checkbox"/>	ausgewaschen
Steigleiter	<input type="checkbox"/>	keine Mängel	<input type="checkbox"/>	verrostet	<input type="checkbox"/>	Sprossen gebrochen
	<input checked="" type="checkbox"/>	fehlt	<input type="checkbox"/>	Zustand mangelhaft	<input type="checkbox"/>	
Einstiegvorrichtung	<input type="checkbox"/>	keine Mängel	<input type="checkbox"/>	ungeeignet	<input type="checkbox"/>	
	<input checked="" type="checkbox"/>	fehlt	<input type="checkbox"/>	Zustand mangelhaft	<input type="checkbox"/>	
Bankett	<input checked="" type="checkbox"/>	keine Mängel	<input type="checkbox"/>	gerissen	<input type="checkbox"/>	schlechter Zustand
	<input type="checkbox"/>	zu niedrig	<input type="checkbox"/>	ausgebrochen	<input type="checkbox"/>	kein Bankett
Durchlaufrinne	<input checked="" type="checkbox"/>	keine Mängel	<input type="checkbox"/>	ausgebrochen	<input type="checkbox"/>	fehlt
	<input type="checkbox"/>	ausgewaschen	<input type="checkbox"/>	schlecht ausgebildet	<input type="checkbox"/>	Ablagerungen
Schieber	<input type="checkbox"/>	vorhanden	<input type="checkbox"/>	Zustand mangelhaft	<input type="checkbox"/>	
	<input checked="" type="checkbox"/>	fehlt	<input type="checkbox"/>		<input type="checkbox"/>	
Infiltration	<input checked="" type="checkbox"/>	keine Infiltration	<input type="checkbox"/>	Bankett	<input type="checkbox"/>	Anschlüsse
	<input type="checkbox"/>	Sohle	<input type="checkbox"/>	Schacht	<input type="checkbox"/>	
Einlauf	Tiefe (mm)	Ø (mm)	Material	Zustand	Legende: 1 keine Mängel 2 schlecht eingeführt 3 nicht/schlecht verputzt 4 verkalkt 5 ausgebrochen 6 Wurzeleinwuchs 7 Ausgewaschen 8	
E1	1000	150	PVC	1		
E2						
E3						
E4						
Auslauf	Tiefe (mm)	Ø (mm)	Material	Zustand	OP/Anlage: Aiman Sepic/TV03	
A1	1050	150	PVC	1		
A2						
Sohle						
Foto - Schachtdeckel				Foto - Schacht in Fließrichtung		

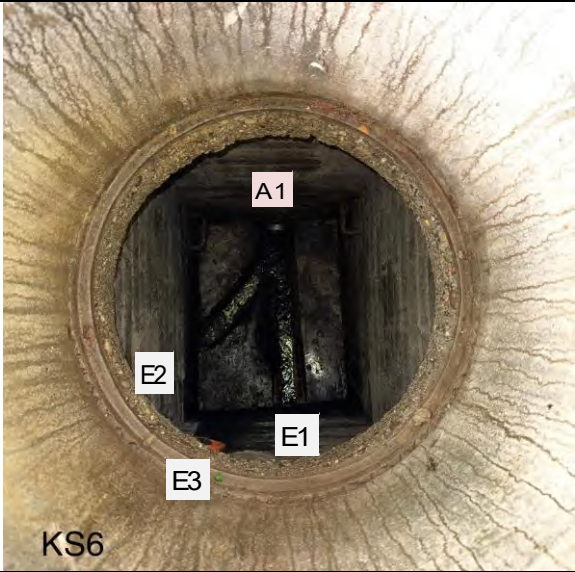
Schacht-Zustandsprotokoll				Schachtnummer: KS5		
<div></div>				Projekt: Kirchenareal		
				Fahrtrichtung: 3613 Steffisburg		
				Lage: Privatgelände		
				Koordinaten:		
				Datum: 03.09.2025		
<input checked="" type="checkbox"/> Kontrollschacht		<input checked="" type="checkbox"/> Ø 600 mm / Ø 800 mm		<input checked="" type="checkbox"/> Mischwasser		
Schacht	<input checked="" type="checkbox"/>	keine Mängel	<input type="checkbox"/>	kann nicht geöffnet werden	<input type="checkbox"/>	nicht gefunden
	<input type="checkbox"/>	überdeckt	<input type="checkbox"/>	mit KR/KF-Fz nicht befahrbar	<input type="checkbox"/>	
Schachtdeckel	<input checked="" type="checkbox"/>	keine Mängel	<input type="checkbox"/>	klemmt	<input type="checkbox"/>	
	<input type="checkbox"/>	defekt	<input type="checkbox"/>	verschraubt	<input type="checkbox"/>	
Schachtdeckelrahmen	<input checked="" type="checkbox"/>	keine Mängel	<input type="checkbox"/>	mangelhaft untermörtelt	<input type="checkbox"/>	
	<input type="checkbox"/>	lose	<input type="checkbox"/>	versetzt	<input type="checkbox"/>	ausgebrochen
Schlammeimer	<input type="checkbox"/>	keine Mängel	<input type="checkbox"/>	ungeeignet (zu kleine Löcher)	<input type="checkbox"/>	
	<input checked="" type="checkbox"/>	fehlt	<input type="checkbox"/>	verrostet	<input type="checkbox"/>	
Schachthals	<input checked="" type="checkbox"/>	keine Mängel	<input type="checkbox"/>	nicht/schlecht verputzt	<input type="checkbox"/>	verkalkt
	<input type="checkbox"/>	gerissen	<input type="checkbox"/>	ausgebrochen	<input type="checkbox"/>	versetzt
Schachtrohr	<input checked="" type="checkbox"/>	keine Mängel	<input type="checkbox"/>	nicht/schlecht verputzt	<input type="checkbox"/>	verkalkt
	<input type="checkbox"/>	Wurzeleinwuchs	<input type="checkbox"/>	ausgebrochen	<input type="checkbox"/>	ausgewaschen
Steigleiter	<input type="checkbox"/>	keine Mängel	<input type="checkbox"/>	verrostet	<input type="checkbox"/>	Sprossen gebrochen
	<input checked="" type="checkbox"/>	fehlt	<input type="checkbox"/>	Zustand mangelhaft	<input type="checkbox"/>	
Einstiegvorrichtung	<input type="checkbox"/>	keine Mängel	<input type="checkbox"/>	ungeeignet	<input type="checkbox"/>	
	<input checked="" type="checkbox"/>	fehlt	<input type="checkbox"/>	Zustand mangelhaft	<input type="checkbox"/>	
Bankett	<input checked="" type="checkbox"/>	keine Mängel	<input type="checkbox"/>	gerissen	<input type="checkbox"/>	schlechter Zustand
	<input type="checkbox"/>	zu niedrig	<input type="checkbox"/>	ausgebrochen	<input type="checkbox"/>	kein Bankett
Durchlaufrinne	<input checked="" type="checkbox"/>	keine Mängel	<input type="checkbox"/>	ausgebrochen	<input type="checkbox"/>	fehlt
	<input type="checkbox"/>	ausgewaschen	<input type="checkbox"/>	schlecht ausgebildet	<input type="checkbox"/>	Ablagerungen
Schieber	<input type="checkbox"/>	vorhanden	<input type="checkbox"/>	Zustand mangelhaft	<input type="checkbox"/>	
	<input checked="" type="checkbox"/>	fehlt	<input type="checkbox"/>		<input type="checkbox"/>	
Infiltration	<input checked="" type="checkbox"/>	keine Infiltration	<input type="checkbox"/>	Bankett	<input type="checkbox"/>	Anschlüsse
	<input type="checkbox"/>	Sohle	<input type="checkbox"/>	Schacht	<input type="checkbox"/>	
Einlauf	Tiefe (mm)	Ø (mm)	Material	Zustand	Legende: 1 keine Mängel 2 schlecht eingeführt 3 nicht/schlecht verputzt 4 verkalkt 5 ausgebrochen 6 Wurzeleinwuchs 7 Ausgewaschen 8	
E1	1500	150	PVC	1		
E2	700	100	PVC	1		
E3						
E4						
Auslauf	Tiefe (mm)	Ø (mm)	Material	Zustand		
A1	1550	150	PVC	1		
A2						
Sohle					OP/Anlage: Aiman Sepic/TV03	
Foto - Schachtdeckel				Foto - Schacht in Fließrichtung		

Schacht-Zustandsprotokoll				Schachtnummer: KS6		
<div></div>				Projekt: Kirchenareal		
				Fahrtrichtung: 3613 Steffisburg		
				Lage: Privatgelände		
				Koordinaten:		
				Datum: 03.09.2025		
<input checked="" type="checkbox"/> Kontrollschacht		<input checked="" type="checkbox"/> Ø 600 mm / Ø 600 mm / 800 mm		<input checked="" type="checkbox"/> Mischwasser		
Schacht	<input checked="" type="checkbox"/>	keine Mängel	<input type="checkbox"/>	kann nicht geöffnet werden	<input type="checkbox"/>	nicht gefunden
	<input type="checkbox"/>	überdeckt	<input type="checkbox"/>	mit KR/KF-Fz nicht befahrbar	<input type="checkbox"/>	
Schachtdeckel	<input checked="" type="checkbox"/>	keine Mängel	<input type="checkbox"/>	klemmt	<input type="checkbox"/>	
	<input type="checkbox"/>	defekt	<input type="checkbox"/>	verschraubt	<input type="checkbox"/>	
Schachtdeckelrahmen	<input checked="" type="checkbox"/>	keine Mängel	<input type="checkbox"/>	mangelhaft untermörtelt	<input type="checkbox"/>	
	<input type="checkbox"/>	lose	<input type="checkbox"/>	versetzt	<input type="checkbox"/>	ausgebrochen
Schlammeimer	<input type="checkbox"/>	keine Mängel	<input type="checkbox"/>	ungeeignet (zu kleine Löcher)	<input type="checkbox"/>	
	<input checked="" type="checkbox"/>	fehlt	<input type="checkbox"/>	verrostet	<input type="checkbox"/>	
Schachthals	<input checked="" type="checkbox"/>	keine Mängel	<input type="checkbox"/>	nicht/schlecht verputzt	<input type="checkbox"/>	verkalkt
	<input type="checkbox"/>	gerissen	<input type="checkbox"/>	ausgebrochen	<input type="checkbox"/>	versetzt
Schachtrohr	<input checked="" type="checkbox"/>	keine Mängel	<input type="checkbox"/>	nicht/schlecht verputzt	<input type="checkbox"/>	verkalkt
	<input type="checkbox"/>	Wurzeleinwuchs	<input type="checkbox"/>	ausgebrochen	<input type="checkbox"/>	ausgewaschen
Steigleiter	<input type="checkbox"/>	keine Mängel	<input type="checkbox"/>	verrostet	<input type="checkbox"/>	Sprossen gebrochen
	<input checked="" type="checkbox"/>	fehlt	<input type="checkbox"/>	Zustand mangelhaft	<input type="checkbox"/>	
Einstiegvorrichtung	<input type="checkbox"/>	keine Mängel	<input type="checkbox"/>	ungeeignet	<input type="checkbox"/>	
	<input checked="" type="checkbox"/>	fehlt	<input type="checkbox"/>	Zustand mangelhaft	<input type="checkbox"/>	
Bankett	<input checked="" type="checkbox"/>	keine Mängel	<input type="checkbox"/>	gerissen	<input type="checkbox"/>	schlechter Zustand
	<input type="checkbox"/>	zu niedrig	<input type="checkbox"/>	ausgebrochen	<input type="checkbox"/>	kein Bankett
Durchlaufrinne	<input checked="" type="checkbox"/>	keine Mängel	<input type="checkbox"/>	ausgebrochen	<input type="checkbox"/>	fehlt
	<input type="checkbox"/>	ausgewaschen	<input type="checkbox"/>	schlecht ausgebildet	<input type="checkbox"/>	Ablagerungen
Schieber	<input type="checkbox"/>	vorhanden	<input type="checkbox"/>	Zustand mangelhaft	<input type="checkbox"/>	
	<input checked="" type="checkbox"/>	fehlt	<input type="checkbox"/>		<input type="checkbox"/>	
Infiltration	<input checked="" type="checkbox"/>	keine Infiltration	<input type="checkbox"/>	Bankett	<input type="checkbox"/>	Anschlüsse
	<input type="checkbox"/>	Sohle	<input type="checkbox"/>	Schacht	<input type="checkbox"/>	
Einlauf	Tiefe (mm)	Ø (mm)	Material	Zustand	Legende: 1 keine Mängel 2 schlecht eingeführt 3 nicht/schlecht verputzt 4 verkalkt 5 ausgebrochen 6 Wurzeleinwuchs 7 Ausgewaschen 8	
E1	2150	150	PVC	1		
E2	2200	120	Beton	1		
E3	1100	100	PVC	1		
E4						
Auslauf	Tiefe (mm)	Ø (mm)	Material	Zustand	OP/Anlage: Aiman Sepic/TV03	
A1	2250	150	PVC	1		
A2						
Sohle						
Foto - Schachtdeckel				Foto - Schacht in Fließrichtung		
						

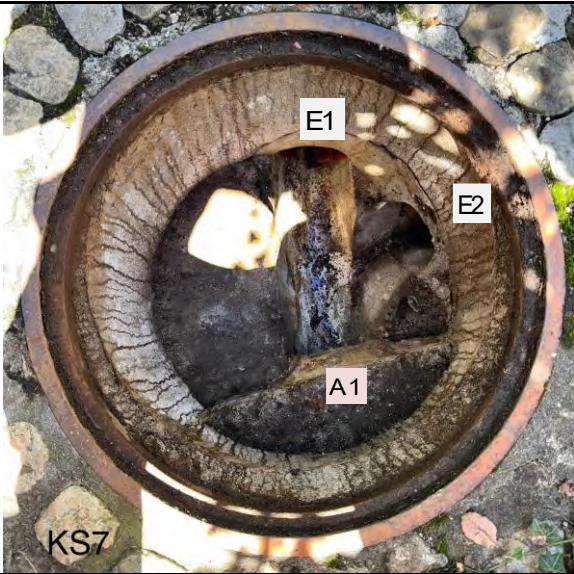
Schacht-Zustandsprotokoll				Schachtnummer: KS7		
<div></div>				Projekt: Kirchenareal		
				Fahrtrichtung: 3613 Steffisburg		
				Lage: Privatgelände		
				Koordinaten:		
				Datum: 03.09.2025		
<input checked="" type="checkbox"/> Kontrollschacht		<input checked="" type="checkbox"/> Ø 600 mm / Ø 600 mm		<input checked="" type="checkbox"/> Mischwasser		
Schacht	<input checked="" type="checkbox"/>	keine Mängel	<input type="checkbox"/>	kann nicht geöffnet werden	<input type="checkbox"/>	nicht gefunden
	<input type="checkbox"/>	überdeckt	<input type="checkbox"/>	mit KR/KF-Fz nicht befahrbar	<input type="checkbox"/>	
Schachtdeckel	<input checked="" type="checkbox"/>	keine Mängel	<input type="checkbox"/>	klemmt	<input type="checkbox"/>	
	<input type="checkbox"/>	defekt	<input type="checkbox"/>	verschraubt	<input type="checkbox"/>	
Schachtdeckelrahmen	<input checked="" type="checkbox"/>	keine Mängel	<input type="checkbox"/>	mangelhaft untermörtelt	<input type="checkbox"/>	
	<input type="checkbox"/>	lose	<input type="checkbox"/>	versetzt	<input type="checkbox"/>	ausgebrochen
Schlammeimer	<input type="checkbox"/>	keine Mängel	<input type="checkbox"/>	ungeeignet (zu kleine Löcher)	<input type="checkbox"/>	
	<input checked="" type="checkbox"/>	fehlt	<input type="checkbox"/>	verrostet	<input type="checkbox"/>	
Schachthals	<input type="checkbox"/>	keine Mängel	<input type="checkbox"/>	nicht/schlecht verputzt	<input type="checkbox"/>	verkalkt
	<input checked="" type="checkbox"/>	gerissen	<input type="checkbox"/>	ausgebrochen	<input type="checkbox"/>	versetzt
Schachtrohr	<input checked="" type="checkbox"/>	keine Mängel	<input type="checkbox"/>	nicht/schlecht verputzt	<input type="checkbox"/>	verkalkt
	<input type="checkbox"/>	Wurzeleinwuchs	<input type="checkbox"/>	ausgebrochen	<input type="checkbox"/>	ausgewaschen
Steigleiter	<input type="checkbox"/>	keine Mängel	<input type="checkbox"/>	verrostet	<input type="checkbox"/>	Sprossen gebrochen
	<input checked="" type="checkbox"/>	fehlt	<input type="checkbox"/>	Zustand mangelhaft	<input type="checkbox"/>	
Einstiegvorrichtung	<input type="checkbox"/>	keine Mängel	<input type="checkbox"/>	ungeeignet	<input type="checkbox"/>	
	<input checked="" type="checkbox"/>	fehlt	<input type="checkbox"/>	Zustand mangelhaft	<input type="checkbox"/>	
Bankett	<input checked="" type="checkbox"/>	keine Mängel	<input type="checkbox"/>	gerissen	<input type="checkbox"/>	schlechter Zustand
	<input type="checkbox"/>	zu niedrig	<input type="checkbox"/>	ausgebrochen	<input type="checkbox"/>	kein Bankett
Durchlaufrinne	<input checked="" type="checkbox"/>	keine Mängel	<input type="checkbox"/>	ausgebrochen	<input type="checkbox"/>	fehlt
	<input type="checkbox"/>	ausgewaschen	<input type="checkbox"/>	schlecht ausgebildet	<input type="checkbox"/>	Ablagerungen
Schieber	<input type="checkbox"/>	vorhanden	<input type="checkbox"/>	Zustand mangelhaft	<input type="checkbox"/>	
	<input checked="" type="checkbox"/>	fehlt	<input type="checkbox"/>		<input type="checkbox"/>	
Infiltration	<input checked="" type="checkbox"/>	keine Infiltration	<input type="checkbox"/>	Bankett	<input type="checkbox"/>	Anschlüsse
	<input type="checkbox"/>	Sohle	<input type="checkbox"/>	Schacht	<input type="checkbox"/>	
Einlauf	Tiefe (mm)	Ø (mm)	Material	Zustand	Legende: 1 keine Mängel 2 schlecht eingeführt 3 nicht/schlecht verputzt 4 verkalkt 5 ausgebrochen 6 Wurzeleinwuchs 7 Ausgewaschen 8	
E1	600	150	PVC	1		
E2	550	150	Beton	1		
E3						
E4						
Auslauf	Tiefe (mm)	Ø (mm)	Material	Zustand	OP/Anlage: Aiman Sepic/TV03	
A1	700	150	Beton	1		
A2						
Sohle						
Foto - Schachtdeckel				Foto - Schacht in Fließrichtung		
						

Schacht-Zustandsprotokoll				Schachtnummer: KS8		
<div></div> <div>Kanal INSTITUT</div>				Projekt: Kirchenareal		
				Fahrtrichtung: 3613 Steffisburg		
				Lage: Privatgelände		
				Koordinaten:		
				Datum: 03.09.2025		
<input checked="" type="checkbox"/> Kontrollschacht		<input checked="" type="checkbox"/> Ø 600 mm / Ø 800 mm / 800 mm		<input checked="" type="checkbox"/> Mischwasser		
Schacht	<input checked="" type="checkbox"/>	keine Mängel	<input type="checkbox"/>	kann nicht geöffnet werden	<input type="checkbox"/>	nicht gefunden
	<input type="checkbox"/>	überdeckt	<input type="checkbox"/>	mit KR/KF-Fz nicht befahrbar	<input type="checkbox"/>	
Schachtdeckel	<input checked="" type="checkbox"/>	keine Mängel	<input type="checkbox"/>	klemmt	<input type="checkbox"/>	
	<input type="checkbox"/>	defekt	<input type="checkbox"/>	verschraubt	<input type="checkbox"/>	
Schachtdeckelrahmen	<input checked="" type="checkbox"/>	keine Mängel	<input type="checkbox"/>	mangelhaft untermörtelt	<input type="checkbox"/>	
	<input type="checkbox"/>	lose	<input type="checkbox"/>	versetzt	<input type="checkbox"/>	ausgebrochen
Schlammeimer	<input type="checkbox"/>	keine Mängel	<input type="checkbox"/>	ungeeignet (zu kleine Löcher)	<input type="checkbox"/>	
	<input checked="" type="checkbox"/>	fehlt	<input type="checkbox"/>	verrostet	<input type="checkbox"/>	
Schachthals	<input checked="" type="checkbox"/>	keine Mängel	<input type="checkbox"/>	nicht/schlecht verputzt	<input type="checkbox"/>	verkalkt
	<input type="checkbox"/>	gerissen	<input type="checkbox"/>	ausgebrochen	<input type="checkbox"/>	versetzt
Schachtrohr	<input checked="" type="checkbox"/>	keine Mängel	<input type="checkbox"/>	nicht/schlecht verputzt	<input type="checkbox"/>	verkalkt
	<input type="checkbox"/>	Wurzeleinwuchs	<input type="checkbox"/>	ausgebrochen	<input type="checkbox"/>	ausgewaschen
Steigleiter	<input type="checkbox"/>	keine Mängel	<input type="checkbox"/>	verrostet	<input type="checkbox"/>	Sprossen gebrochen
	<input checked="" type="checkbox"/>	fehlt	<input type="checkbox"/>	Zustand mangelhaft	<input type="checkbox"/>	
Einstiegvorrichtung	<input type="checkbox"/>	keine Mängel	<input type="checkbox"/>	ungeeignet	<input type="checkbox"/>	
	<input checked="" type="checkbox"/>	fehlt	<input type="checkbox"/>	Zustand mangelhaft	<input type="checkbox"/>	
Bankett	<input checked="" type="checkbox"/>	keine Mängel	<input type="checkbox"/>	gerissen	<input type="checkbox"/>	schlechter Zustand
	<input type="checkbox"/>	zu niedrig	<input type="checkbox"/>	ausgebrochen	<input type="checkbox"/>	kein Bankett
Durchlaufrinne	<input type="checkbox"/>	keine Mängel	<input type="checkbox"/>	ausgebrochen	<input type="checkbox"/>	fehlt
	<input checked="" type="checkbox"/>	ausgewaschen	<input type="checkbox"/>	schlecht ausgebildet	<input type="checkbox"/>	Ablagerungen
Schieber	<input type="checkbox"/>	vorhanden	<input type="checkbox"/>	Zustand mangelhaft	<input type="checkbox"/>	
	<input checked="" type="checkbox"/>	fehlt	<input type="checkbox"/>		<input type="checkbox"/>	
Infiltration	<input checked="" type="checkbox"/>	keine Infiltration	<input type="checkbox"/>	Bankett	<input type="checkbox"/>	Anschlüsse
	<input type="checkbox"/>	Sohle	<input type="checkbox"/>	Schacht	<input type="checkbox"/>	
Einlauf	Tiefe (mm)	Ø (mm)	Material	Zustand	Legende: 1 keine Mängel 2 schlecht eingeführt 3 nicht/schlecht verputzt 4 verkalkt 5 ausgebrochen 6 Wurzeleinwuchs 7 Ausgewaschen 8	
E1	800	150	PVC	1		
E2	800	150	PVC	1		
E3	600	125	PVC	1		
E4						
Auslauf	Tiefe (mm)	Ø (mm)	Material	Zustand	OP/Anlage: Aiman Sepic/TV03	
A1	850	150	PVC	1		
A2						
Sohle						
Foto - Schachtdeckel				Foto - Schacht in Fließrichtung		

Schacht-Zustandsprotokoll				Schachtnummer: KS9		
<div></div>				Projekt: Kirchenareal		
				Fahrtrichtung: 3613 Steffisburg		
				Lage: Privatgelände		
				Koordinaten:		
				Datum: 03.09.2025		
<input checked="" type="checkbox"/> Kontrollschacht		<input checked="" type="checkbox"/> Ø 600 mm / Ø 600 mm		<input checked="" type="checkbox"/> Mischwasser		
Schacht	<input checked="" type="checkbox"/>	keine Mängel	<input type="checkbox"/>	kann nicht geöffnet werden	<input type="checkbox"/>	nicht gefunden
	<input type="checkbox"/>	überdeckt	<input type="checkbox"/>	mit KR/KF-Fz nicht befahrbar	<input type="checkbox"/>	
Schachtdeckel	<input checked="" type="checkbox"/>	keine Mängel	<input type="checkbox"/>	klemmt	<input type="checkbox"/>	
	<input type="checkbox"/>	defekt	<input type="checkbox"/>	verschraubt	<input type="checkbox"/>	
Schachtdeckelrahmen	<input checked="" type="checkbox"/>	keine Mängel	<input type="checkbox"/>	mangelhaft untermörtelt	<input type="checkbox"/>	
	<input type="checkbox"/>	lose	<input type="checkbox"/>	versetzt	<input type="checkbox"/>	ausgebrochen
Schlammeimer	<input type="checkbox"/>	keine Mängel	<input type="checkbox"/>	ungeeignet (zu kleine Löcher)	<input type="checkbox"/>	
	<input checked="" type="checkbox"/>	fehlt	<input type="checkbox"/>	verrostet	<input type="checkbox"/>	
Schachthals	<input type="checkbox"/>	keine Mängel	<input type="checkbox"/>	nicht/schlecht verputzt	<input type="checkbox"/>	verkalkt
	<input checked="" type="checkbox"/>	gerissen	<input type="checkbox"/>	ausgebrochen	<input type="checkbox"/>	versetzt
Schachtrohr	<input checked="" type="checkbox"/>	keine Mängel	<input type="checkbox"/>	nicht/schlecht verputzt	<input type="checkbox"/>	verkalkt
	<input type="checkbox"/>	Wurzeleinwuchs	<input type="checkbox"/>	ausgebrochen	<input type="checkbox"/>	ausgewaschen
Steigleiter	<input type="checkbox"/>	keine Mängel	<input type="checkbox"/>	verrostet	<input type="checkbox"/>	Sprossen gebrochen
	<input checked="" type="checkbox"/>	fehlt	<input type="checkbox"/>	Zustand mangelhaft	<input type="checkbox"/>	
Einstiegvorrichtung	<input type="checkbox"/>	keine Mängel	<input type="checkbox"/>	ungeeignet	<input type="checkbox"/>	
	<input checked="" type="checkbox"/>	fehlt	<input type="checkbox"/>	Zustand mangelhaft	<input type="checkbox"/>	
Bankett	<input checked="" type="checkbox"/>	keine Mängel	<input type="checkbox"/>	gerissen	<input type="checkbox"/>	schlechter Zustand
	<input type="checkbox"/>	zu niedrig	<input type="checkbox"/>	ausgebrochen	<input type="checkbox"/>	kein Bankett
Durchlaufrinne	<input type="checkbox"/>	keine Mängel	<input type="checkbox"/>	ausgebrochen	<input type="checkbox"/>	fehlt
	<input checked="" type="checkbox"/>	ausgewaschen	<input type="checkbox"/>	schlecht ausgebildet	<input type="checkbox"/>	Ablagerungen
Schieber	<input type="checkbox"/>	vorhanden	<input type="checkbox"/>	Zustand mangelhaft	<input type="checkbox"/>	
	<input checked="" type="checkbox"/>	fehlt	<input type="checkbox"/>		<input type="checkbox"/>	
Infiltration	<input checked="" type="checkbox"/>	keine Infiltration	<input type="checkbox"/>	Bankett	<input type="checkbox"/>	Anschlüsse
	<input type="checkbox"/>	Sohle	<input type="checkbox"/>	Schacht	<input type="checkbox"/>	
Einlauf	Tiefe (mm)	Ø (mm)	Material	Zustand	Legende: 1 keine Mängel 2 schlecht eingeführt 3 nicht/schlecht verputzt 4 verkalkt 5 ausgebrochen 6 Wurzeleinwuchs 7 Ausgewaschen 8	
E1	1000	120	PVC	1		
E2	1200	150	Beton	1		
E3						
E4						
Auslauf	Tiefe (mm)	Ø (mm)	Material	Zustand	OP/Anlage: Aiman Sepic/TV03	
A1	1400	200	Beton	1		
A2						
Sohle						
Foto - Schachtdeckel				Foto - Schacht in Fließrichtung		

Projekt-Fotos

Projektname 25577 Kirchenareal_3613 Steffisburg	Projektnummer 25577	Projektdatum 02.09.2025
-----------------------------------------------------------	-------------------------------	-----------------------------------



DWS1 (2)



DWS1



DWS2 (2)



DWS2



DWS3 (2)

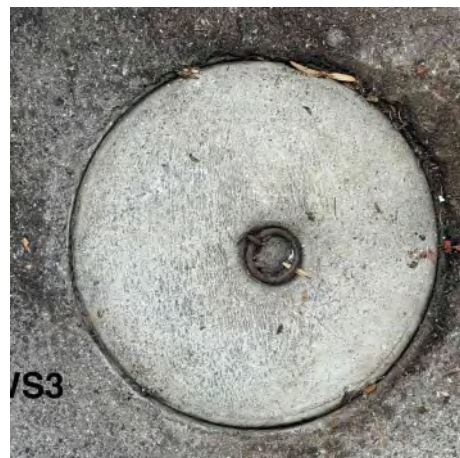

DWS3

Projekt-Fotos

Projektname 25577 Kirchenareal_3613 Steffisburg	Projektnummer 25577	Projektdatum 02.09.2025
-----------------------------------------------------------	-------------------------------	-----------------------------------



DWS4 (2)



DWS4



DWS5 (2)



DWS5



DWS6 (2)

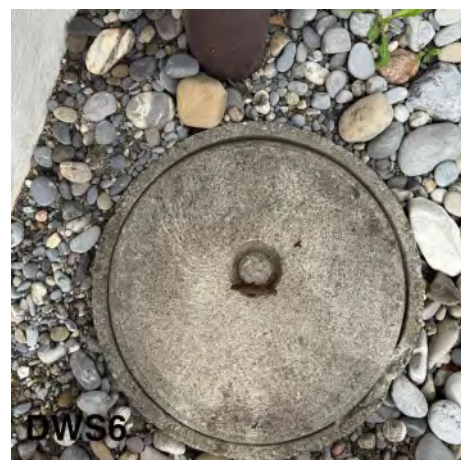

DWS6

Projekt-Fotos

Projektname 25577 Kirchenareal_3613 Steffisburg	Projektnummer 25577	Projektdatum 02.09.2025
-----------------------------------------------------------	-------------------------------	-----------------------------------



DWS7 (2)



DWS7



ES1 (2)



ES1



ES2 (2)



ES2

Projekt-Fotos

 Projektname
25577 Kirchenareal_3613 Steffisburg

 Projektnummer
25577

 Projektdatum
02.09.2025

ES3

ES3 (2)

ES3

ES3

ES4

ES4 (2)

ES4

ES4

ES5

ES5 (2)

ES5

ES5

Projekt-Fotos

Projektname 25577 Kirchenareal_3613 Steffisburg	Projektnummer 25577	Projektdatum 02.09.2025
-----------------------------------------------------------	-------------------------------	-----------------------------------



KS1

KS1 (2)



KS1 Schachtdeckel kaputt



KS1

KS1



KS2

KS2 (2)



KS2

KS2



KS3

KS3 (2)

Projekt-Fotos

Projektname 25577 Kirchenareal_3613 Steffisburg	Projektnummer 25577	Projektdatum 02.09.2025
-----------------------------------------------------------	-------------------------------	-----------------------------------



KS3



KS4 (2)



KS4



KS5 (2)



KS5



KS6 (2)

Projekt-Fotos

Projektname 25577 Kirchenareal_3613 Steffisburg	Projektnummer 25577	Projektdatum 02.09.2025
-----------------------------------------------------------	-------------------------------	-----------------------------------



KS6



KS7 (2)



KS7



KS8 (2)



KS8



KS9 (2)

Projekt-Fotos

Projektname 25577 Kirchenareal_3613 Steffisburg	Projektnummer 25577	Projektdatum 02.09.2025
-----------------------------------------------------------	-------------------------------	-----------------------------------



KS9



KS10 (2)



KS10



SS (2)



SS



SS1 (2)

Projekt-Fotos

Projektname 25577 Kirchenareal_3613 Steffisburg	Projektnummer 25577	Projektdatum 02.09.2025
-----------------------------------------------------------	-------------------------------	-----------------------------------



SS1



SS3 (2)



SS3



SS4 (2)



SS4